

VÝKAZ DOSAVADNÍHO A NOVÉHO STAVU ÚDAJŮ KATASTRU NEMOVITOSTÍ													
Dosavadní stav				Nový stav									
Označení pozemku parc. číslem	Výměra parcely		Druh pozemku Způsob využití	Označení pozemku parc. číslem	Výměra parcely		Druh pozemku Způsob využití	Typ stavby Způsob využití	Způsob určení výměr	Porovnání se stavem evidence právních vztahů			
	ha	m ²			ha	m ²				Díl přechází z pozemku označeného v katastru nemovitostí	dřívější poz. evidenci	Číslo listu vlastnictví	Výměra dílu
											ha	m ²	
20/2	*1)	53	travní p.	20/2	52	travní p.			2				
				20/7	93	travní p.			2	20/2	1197		93
20/3		35	travní p.	20/3	22	travní p.			0		1314		
				20/9	13	travní p.			2	20/3	1314		13
20/4		58	travní p.	20/4	24	travní p.			0		2052		
				20/8	34	travní p.			2	20/4	2052		34
20/6		15	travní p.	20/6	13	travní p.			0		2191		
				20/10	2	travní p.			0	20/6	2191		2
22/7	*1)	21 05	<u>ostat.pl.</u> <u>ostat.komunikace</u>	22/7	11 42	<u>ostat.pl.</u> <u>ostat.komunikace</u>			0		10001		
				22/9	7 05	<u>ostat.pl.</u> <u>ostat.komunikace</u>			2	22/7	10001	7 05	
				22/10	5	<u>ostat.pl.</u> <u>ostat.komunikace</u>			0	22/7	10001		5
23/2	*1)	1 09	travní p.	23/2	34	travní p.			2		2014		
				23/6	1 26	travní p.			2	23/2	2014	1 26	
23/3		1 98	<u>ostat.pl.</u> <u>ostat.komunikace</u>	23/3	1 90	<u>ostat.pl.</u> <u>ostat.komunikace</u>			0		10001		
				23/5	8	<u>ostat.pl.</u> <u>ostat.komunikace</u>			2	23/3	10001		8
23/4	*2)	1 06	travní p.	23/4	1 09	travní p.			2		10001		

Zpřesnění geometrického a polohového určení pozemků podle § 50 odst. 1 písm. a) katastrálního zákona navržené v tomto geometrickém plánu lze v katastru nemovitostí provést jen na základě souhlasného prohlášení.

GEOMETRICKÝ PLÁN pro rozdělení pozemku <i>průběh vlastníky zpřesněné hranice pozemků</i> <i>opravu geometrického a polohového určení nemovitosti</i>	Geometrický plán ověřil úředně oprávněný zeměměřický inženýr:		Stejnopis ověřil úředně oprávněný zeměměřický inženýr:	
	Jméno, příjmení:	<i>Ing. Jan Daněk</i>	Jméno, příjmení:	<i>Ing. Jan Daněk</i>
	Číslo položky seznamu úředně oprávněných zeměměřických inženýrů:	<i>2859/2018</i>	Číslo položky seznamu úředně oprávněných zeměměřických inženýrů:	<i>2859/2018</i>
	Dne: <i>8.1.2024</i>	Číslo: <i>165/2023</i>	Dne: <i>8.2.2024</i>	Číslo: <i>14/2024</i>
	Nálezitostmi a přesností odpovídá právním předpisům.		Tento stejnopis odpovídá geometrickému plánu v elektronické podobě uloženému v dokumentaci katastrálního úřadu.	
Vyhovitel: <i>GEO-DANĚK s.r.o.</i> <i>Tuchorazská 328/8</i> <i>108 00 Praha 10</i> Číslo plánu: <i>1696-107/2023</i> Okres: <i>Praha-západ</i> Obec: <i>Psáry</i> Kat. území: <i>Psáry</i> Mapový list: <i>Benešov 5-0/21, 5-0/14, 5-0/23</i> Dosavadním vlastníkům pozemků byla poskytnuta možnost seznámit se v terénu s průběhem navrhovaných nových hranic, které byly označeny předepsaným způsobem. <i>viz seznam souřadnic</i>	Katastrální úřad souhlasí s očíslováním parcel. Michaela Hrbková KÚ pro Středočeský kraj KP Praha-západ PGP-86/2024-210 2024.01.18 06:50:49 +01'00'		Ověření stejnopisu geometrického plánu v listinné podobě. 	

VÝKAZ DOSAVADNÍHO A NOVÉHO STAVU ÚDAJŮ KATASTRU NEMOVITOSTÍ

Dosavadní stav			Nový stav											
Označení pozemku parc. číslem	Výměra parcely		Druh pozemku Způsob využití	Označení pozemku parc. číslem	Výměra parcely		Druh pozemku Způsob využití	Typ stavby Způsob využití	Způsob určení výměr	Porovnání se stavem evidence právních vztahů				
	ha	m ²			ha	m ²				Díl přechází z pozemku označeného v katastru nemovitostí	dřívější poz. evidenci	Číslo listu vlastnictví	Výměra dílu	
										ha	m ²			
29/1	29	99	zahrada	29/1	29	99	zahrada		0					
29/2	12	99	zahrada	29/2	12	93	zahrada		0		2014			
				29/4		5	zahrada		2	29/2	2014		5	
				29/5		1	zahrada		2	29/2	2014		1	
68	5	50	zahrada	68	5	50	zahrada		0		597			
71/7		92	<u>ostat.pl.</u> <u>ostat.komunikace</u>	71/7		82	<u>ostat.pl.</u> <u>ostat.komunikace</u>		0		809			
				71/10		10	<u>ostat.pl.</u> <u>ostat.komunikace</u>		2	71/7	809		10	
71/8		99	<u>ostat.pl.</u> <u>ostat.komunikace</u>	71/8		88	<u>ostat.pl.</u> <u>ostat.komunikace</u>		0		706			
				71/11		11	<u>ostat.pl.</u> <u>ostat.komunikace</u>		2	71/8	706		11	
71/9	1	24	<u>ostat.pl.</u> <u>ostat.komunikace</u>	71/9	1	12	<u>ostat.pl.</u> <u>ostat.komunikace</u>		0		2190			
				71/12		12	<u>ostat.pl.</u> <u>ostat.komunikace</u>		2	71/9	2190		12	
72/3	8	59	zahrada	72/3	8	59	zahrada		0		140			
st. 98	4	20	zast. pl.	st. 98	4	20	zast. pl.	č.p. 95 rod.dům	0		642			
130	14	23	<u>ostat.pl.</u> neplodná půda	130/1	14	12	<u>ostat.pl.</u> neplodná půda		0	130	699	14	12	
				130/2		2	<u>ostat.pl.</u> neplodná půda		2	130	699		2	
				130/3		9	<u>ostat.pl.</u> neplodná půda		2	130	699		9	
131/1	12	92	<u>vodní pl.</u> tok přirozený	131/1	12	92	<u>vodní pl.</u> tok přirozený		0		773			
131/2	4	26	zahrada	131/2	4	26	zahrada		0		2138			
132/3	1	50	zahrada	132/3	1	50	zahrada		0		652			
132/6		70	<u>vodní pl.</u> tok přirozený	132/6		69	<u>vodní pl.</u> tok přirozený		0		652			
				132/8		1	<u>vodní pl.</u> tok přirozený		2	132/6	652		1	
136/4	1	40	travní p.	136/4	1	40	travní p.		0		2138			
136/11	7	44	ovoc. sad	136/11	7	44	ovoc. sad		0		1306			
137/2		57	<u>ostat.pl.</u> manipulační pl.	137/2		57	<u>ostat.pl.</u> manipulační pl.		0		601			
137/4		18	<u>ostat.pl.</u> neplodná půda	137/4		18	<u>ostat.pl.</u> neplodná půda		0		2225			
140/3	2	38	<u>ostat.pl.</u> jiná plocha	140/3	2	38	<u>ostat.pl.</u> jiná plocha		0		10001			
519	24	30	orná půda	519/1	23	79	orná půda		0	519	10001	23	79	

VÝKAZ DOSAVADNÍHO A NOVÉHO STAVU ÚDAJŮ KATASTRU NEMOVITOSTÍ

Dosavadní stav				Nový stav										
Označení pozemku parc. číslem	Výměra parcely		Druh pozemku	Označení pozemku parc. číslem	Výměra parcely		Druh pozemku	Typ stavby	Způsob využití	Způsob. určení výměr	Porovnání se stavem evidence právních vztahů			
	ha	m ²	Způsob využití		ha	m ²	Způsob využití	Způsob využití			Díl přechází z pozemku označeného v katastru nemovitostí	Číslo listu vlastnictví	Výměra dílu	
											ha	m ²		
				519/2	8	orná půda			2	519	10001	8		
				519/3	43	orná půda			2	519	10001	43		
520/3	*2)	2 14	orná půda	520/3	1 63	orná půda			2		10001			
				520/4	5	orná půda			2	520/3	10001	5		
523/2		1 94	ostat.pl. neplodná půda	523/2	1 94	ostat.pl. neplodná půda			0		1740			
524/1		84 71	orná půda	524/1	84 41	orná půda			0		10001			
				524/5	30	orná půda			2	524/1	10001	30		
524/2	*1)	5 16	orná půda	524/2	3 42	orná půda			0		10001			
				524/3	2 97	orná půda			0	524/2	10001	2 97		
				524/4	76	orná půda			0	524/2	10001	76		
558/1	*1)	26 27	orná půda	558/1	27 72	orná půda			0	558/1	1740	27 72		
558/4		3 23	ostat.pl. jiná plocha	558/4	2 36	ostat.pl. jiná plocha			0		10001			
				558/53	87	ostat.pl. jiná plocha			2	558/4	10001	87		
1089/1		25 45	ostat.pl. ostat.komunikace	1089/1	25 45	ostat.pl. ostat.komunikace			0		10001			
1089/3		1 51	ostat.pl. ostat.komunikace	1089/3	1 30	ostat.pl. ostat.komunikace			0		10001			
				1089/31	21	ostat.pl. ostat.komunikace			2	1089/3	10001	21		
1089/9		4 47	ostat.pl. ostat.komunikace	1089/9	4 43	ostat.pl. ostat.komunikace			0		10001			
				1089/30	4	ostat.pl. ostat.komunikace			2	1089/9	10001	4		
1089/10		16 12	ostat.pl. ostat.komunikace	1089/10	15 84	ostat.pl. ostat.komunikace			0		10001			
				1089/25	12	ostat.pl. ostat.komunikace			2	1089/10	10001	12		
				1089/26	16	ostat.pl. ostat.komunikace			2	1089/10	10001	16		
1089/15		1 97	ostat.pl. ostat.komunikace	1089/15	1 95	ostat.pl. ostat.komunikace			0		1928			
				1089/27	2	ostat.pl. ostat.komunikace			2	1089/15	1928	2		
1089/16		1 47	ostat.pl. ostat.komunikace	1089/16	1 29	ostat.pl. ostat.komunikace			0		10001			
				1089/28	7	ostat.pl. ostat.komunikace			2	1089/16	10001	7		
				1089/29	11	ostat.pl. ostat.komunikace			2	1089/16	10001	11		
1089/19		2 25	ostat.pl. jiná plocha	1089/19	2 25	ostat.pl. jiná plocha			0		2014			
1092/1		2 08 86	ostat.pl. silnice	1092/1	2 08 86	ostat.pl. silnice			0		980			

VÝKAZ DOSAVADNÍHO A NOVÉHO STAVU ÚDAJŮ KATASTRU NEMOVITOSTÍ

Dosavadní stav				Nový stav											
Označení pozemku parc. číslem	Výměra parcely		Druh pozemku	Označení pozemku parc. číslem	Výměra parcely		Druh pozemku	Typ stavby	Způsob určení	Porovnání se stavem evidence právních vztahů					
	ha	m ²	Způsob využití		ha	m ²	Způsob využití	Způsob využití	výměr	Díl přechází z pozemku označeného v katastru nemovitostí	dřívější poz. evidenci	Číslo listu vlastnictví	Výměra dílu		Označení dílu
1106/1	15	48	vodní pl. tok přirozený	1106/1	15	48	vodní pl. tok přirozený		0			773			
1106/4	5	90	vodní pl. tok přirozený	1106/4	5	90	vodní pl. tok přirozený		0			773			
1109	3	44	ostat. pl. ostat. komunikace	1109/1	3	39	ostat. pl. ostat. komunikace		0	1109		10001	3	39	
				1109/2		5	ostat. pl. ostat. komunikace		2	1109		10001		5	
	5	71	46		5	73	37								

*1) Změna výměry podle §37 odst. 1 písm. b) vyhl. č. 357/2013 Sb. v platném znění

*2) Změna výměry podle §37 odst. 1 písm. c) vyhl. č. 357/2013 Sb. v platném znění

Výkaz údajů o bonitovaných půdně ekologických jednotkách (BPEJ) k parcelám nového stavu

Parcelní číslo podle		Kód BPEJ	Výměra		BPEJ na dílu parcely	Parcelní číslo podle		Kód BPEJ	Výměra		BPEJ na dílu parcely
katastru nemovitostí	zjednodušené evidence		ha	m ²		katastru nemovitostí	zjednodušené evidence		ha	m ²	
20/2		56401		52							
					72/3		56401		8	59	
20/3		56401		22					4	26	
20/4		56401		24							
					132/3		54178			33	
20/6		56401		13			56401		1	17	
20/7		56401		93					1	40	
20/8		56401		34							
					136/4		56401				
20/9		56401		13					7	44	
					136/11		56401				
20/10		56401		2					23	79	
					519/1		56401				
23/2		56401		34							
					519/2		56401			8	
23/4		56401	1	09						43	
					519/3		56401				
23/6		56401	1	26					1	63	
					520/3		56401				
29/1		51100	6	66						5	
		51110	4	03					84	41	
		56401	19	30					3	42	
					524/1		56401				
29/2		56401	12	93					2	97	
					524/2		56401				
29/4		56401		5						76	
					524/3		56401				
29/5		56401		1						30	
					524/4		56401				
68		56401	5	50							
					524/5		56401				
					558/1		56401		27	72	

Seznam souřadnic (S-JTSK)

Č. bodu	Souřadnice pro zápis do KN			Poznámka
	Y	X	kód kv.	
1376-681	738818.89	1060574.70	8	dř. kolk
1376-755	738796.13	1060565.60	8	plastový znak
1505-1	738790.09	1060562.87	3	plastový znak
1586-8	738579.86	1060441.22	3	roh zdi
1	738878.72	1060670.17	3	dř. kolk
2	738878.04	1060670.60	3	dř. kolk
3	738879.39	1060667.27	3	dř. kolk
4	738380.05	1060409.58	3	dř. kolk
5	738879.75	1060665.47	3	dř. kolk
6	738381.86	1060411.29	3	dř. kolk
7	738378.02	1060411.41	3	dř. kolk
8	738377.44	1060411.93	3	barva-zeď
9	738382.98	1060412.26	3	dř. kolk
10	738378.98	1060413.92	3	dř. kolk
11	738386.93	1060413.96	3	sl. plotu
12	738377.36	1060414.17	3	sl. plotu
13	738386.04	1060414.58	3	dř. kolk
14	738378.86	1060415.12	3	barva-podezdívka
15	738386.02	1060415.16	3	dř. kolk
16	738381.40	1060416.72	3	barva-podezdívka
17	738389.19	1060416.90	3	dř. kolk
18	738392.68	1060417.85	3	sl. plotu
19	738392.23	1060418.77	3	dř. kolk
20	738396.01	1060419.46	3	sl. plotu
21	738392.65	1060419.65	3	dř. kolk
22	738395.58	1060420.55	3	dř. kolk
23	738362.17	1060446.50	3	barva-most
24	738406.03	1060431.75	3	sl. plotu
25	738402.08	1060431.77	3	sl. plotu
26	738403.91	1060431.91	3	dř. kolk
27	738398.43	1060432.31	3	sl. plotu
28	738409.18	1060432.40	3	sl. plotu
29	738434.70	1060433.03	3	barva
30	738394.53	1060433.28	3	sl. plotu
31	738413.66	1060433.34	3	roh kolny
32	738392.14	1060434.05	3	dř. kolk
33	738386.90	1060435.47	3	sl. plotu
34	738384.62	1060436.70	3	dř. kolk
35	738383.49	1060436.90	3	sl. plotu
36	738427.65	1060437.60	3	sl. plotu
37	738381.00	1060438.36	3	sl. plotu
38	738454.09	1060438.77	3	dř. kolk
39	738461.81	1060440.38	3	dř. kolk
40	738516.69	1060440.58	3	roh zdíva
41	738534.64	1060440.68	3	dř. kolk
42	738573.49	1060440.90	3	dř. kolk
43	738577.86	1060441.08	3	barva
44	738376.39	1060441.08	3	sl. plotu
45	738392.86	1060425.47	3	roh podezdívky
46	738469.68	1060441.22	3	barva
47	738375.73	1060441.95	3	dř. kolk
48	738596.43	1060442.42	3	barva-zeď
49	738605.82	1060444.40	3	barva-zeď
50	738372.12	1060445.33	3	roh zděného sl.
51	738359.30	1060445.50	3	roh zděného sl.
52	738459.63	1060445.98	3	sl. plotu
53	738558.00	1060446.29	3	dř. kolk
54	738361.11	1060446.32	3	barva-most
55	738540.00	1060446.52	3	dř. kolk
56	738522.70	1060446.56	3	dř. kolk
57	738488.05	1060446.64	3	roh zdi
58	738492.68	1060446.65	3	barva-podezdívka
59	738505.30	1060446.67	3	dř. kolk
60	738506.27	1060446.88	3	dř. kolk
61	738558.98	1060446.98	3	dř. kolk
62	738473.76	1060447.05	3	barva-plot
63	738539.97	1060447.12	3	dř. kolk
64	738509.65	1060447.18	3	dř. kolk
65	738522.63	1060447.28	3	dř. kolk
66	738576.82	1060447.47	3	roh ldkvy
67	738594.71	1060447.96	3	dř. kolk
68	738598.68	1060448.63	3	dř. kolk
69	738603.78	1060450.13	3	dř. kolk
70	738368.26	1060450.34	3	roh zděného sl.
71	738618.31	1060450.47	3	barva-podezdívka
72	738611.00	1060453.51	3	dř. kolk
73	738622.28	1060453.58	3	barva
74	738621.71	1060454.03	3	plastový znak
75	738624.19	1060454.94	3	sl. vrat
76	738613.80	1060457.56	3	dř. kolk

doč. stab.-dř. kolkly (dle § 91 odst. 2 kat. vyhl.)

Seznam souřadnic (S-JTSK)

Č. bodu	Souřadnice pro zápis do KN			Poznámka
	Y	X	kód kv.	
77	738628.53	1060459.51	3	barva
78	738620.00	1060460.35	3	dř. kolk
79	738630.41	1060461.63	3	barva
80	738619.33	1060462.33	3	barva
81	738624.55	1060465.00	3	dř. kolk
82	738634.90	1060466.71	3	barva-obruba
83	738636.55	1060467.87	3	barva-obruba
84	738638.17	1060469.67	3	barva-obruba
85	738636.51	1060471.03	3	dř. kolk
86	738630.24	1060474.59	3	dř. kolk
87	738639.60	1060475.79	3	barva-most
88	738650.02	1060487.98	3	dř. kolk-plot
89	738651.43	1060490.66	3	dř. kolk-plot
90	738645.36	1060491.20	3	dř. kolk
91	738643.79	1060492.28	3	dř. kolk
92	738650.31	1060492.65	3	dř. kolk
93	738642.85	1060492.93	3	dř. kolk
94	738647.36	1060494.53	3	dř. kolk
95	738645.78	1060495.54	3	dř. kolk
96	738644.79	1060496.19	3	dř. kolk
97	738652.98	1060496.90	3	dř. kolk
98	738654.25	1060499.25	3	dř. kolk
99	738646.71	1060499.40	3	dř. kolk
100	738645.67	1060500.24	3	dř. kolk
101	738644.33	1060501.32	3	barva
102	738655.68	1060501.40	3	dř. kolk
103	738656.40	1060502.84	3	dř. kolk
104	738646.60	1060504.08	3	dř. kolk
105	738658.60	1060504.17	3	dř. kolk
106	738653.40	1060504.64	3	dř. kolk
107	738652.06	1060505.82	3	dř. kolk
108	738649.96	1060507.31	3	dř. kolk
109	738651.71	1060508.83	3	dř. kolk
110	738655.12	1060511.27	3	dř. kolk
111	738675.91	1060514.56	3	sl. plotu
112	738674.57	1060516.82	3	dř. kolk
113	738674.45	1060518.39	3	dř. kolk
114	738691.60	1060521.23	3	dř. kolk
115	738673.43	1060521.77	3	roh ldkvy
116	738709.64	1060528.23	3	dř. kolk
117	738694.73	1060530.37	3	dř. kolk
118	738719.90	1060532.35	3	dř. kolk
119	738718.28	1060534.88	3	dř. kolk
120	738726.92	1060535.17	3	dř. kolk
121	738722.14	1060540.89	3	dř. kolk
122	738733.35	1060546.51	3	dř. kolk
123	738752.01	1060546.94	3	barva
124	738751.61	1060547.98	3	barva
125	738754.43	1060549.12	3	barva
126	738758.00	1060549.35	3	barva
127	738756.39	1060549.42	3	barva
128	738756.24	1060549.84	3	barva
129	738754.29	1060549.83	3	barva
130	738753.72	1060551.22	3	barva
131	738748.26	1060551.92	3	barva
132	738750.04	1060552.20	3	barva
133	738749.91	1060552.53	3	barva
134	738747.96	1060552.76	3	barva
135	738754.63	1060554.05	3	barva
136	738754.24	1060555.16	3	barva
137	738755.14	1060555.71	3	barva
138	738776.52	1060557.18	3	dř. kolk
139	738776.16	1060558.40	3	dř. kolk
140	738775.77	1060559.59	3	dř. kolk
141	738770.50	1060562.27	3	dř. kolk
142	738789.97	1060563.38	3	dř. kolk
143	738795.69	1060566.91	3	dř. kolk
144	738790.10	1060568.18	3	barva
145	738793.67	1060569.57	3	barva
146	738789.40	1060569.87	3	barva
147	738793.24	1060570.66	3	barva
148	738803.08	1060573.44	3	barva
149	738802.69	1060574.54	3	barva
150	738806.31	1060574.76	3	barva
151	738818.44	1060575.82	3	dř. kolk
152	738805.89	1060575.91	3	barva
153	738823.01	1060576.04	3	dř. kolk
154	738824.14	1060579.41	3	dř. kolk
155	738818.88	1060581.10	3	dř. kolk
156	738836.22	1060582.62	3	dř. kolk

doč. stab.-dř. kolkly (dle § 91 odst. 2 kat. vyhl.)

Seznam souřadnic (S-JTSK)

Č. bodu	Souřadnice pro zápis do KN			Poznámka
	Y	X	kód kv.	
157	738822.74	1060582.82	3	dř. kolk
158	738845.48	1060587.90	3	dř. kolk
159	738847.84	1060589.54	3	dř. kolk
160	738850.21	1060590.27	3	dř. kolk
161	738840.24	1060592.20	3	dř. kolk
162	738850.80	1060592.60	3	dř. kolk
163	738847.71	1060592.73	3	dř. kolk
164	738846.65	1060593.61	3	dř. kolk
165	738843.23	1060594.06	3	dř. kolk
166	738853.03	1060596.59	3	dř. kolk
167	738846.51	1060597.28	3	dř. kolk
168	738849.85	1060600.29	3	dř. kolk
169	738848.95	1060602.48	3	dř. kolk
170	738861.04	1060612.58	3	dř. kolk
171	738859.91	1060612.77	3	dř. kolk
172	738854.14	1060615.46	3	dř. kolk
173	738860.15	1060627.28	3	dř. kolk
174	738870.40	1060632.34	3	dř. kolk
175	738867.41	1060633.95	3	dř. kolk
176	738866.25	1060634.57	3	dř. kolk
177	738871.36	1060635.14	3	dř. kolk
178	738874.01	1060637.97	3	dř. kolk
179	738865.22	1060638.52	3	dř. kolk
180	738876.87	1060642.41	3	dř. kolk
181	738874.20	1060644.56	3	dř. kolk
182	738880.52	1060644.93	3	dř. kolk
183	738873.10	1060645.43	3	dř. kolk
184	738870.27	1060645.62	3	dř. kolk
185	738871.65	1060648.20	3	dř. kolk
186	738887.21	1060648.21	3	dř. kolk
187	738885.19	1060648.97	3	dř. kolk
188	738890.60	1060650.35	3	dř. kolk
189	738876.35	1060652.36	3	dř. kolk
190	738890.22	1060653.14	3	dř. kolk
191	738889.53	1060654.36	3	dř. kolk
192	738880.43	1060655.98	3	dř. kolk
193	738887.73	1060657.54	3	dř. kolk
194	738887.03	1060659.06	3	dř. kolk
195	738879.32	1060659.69	3	dř. kolk
196	738885.89	1060660.82	3	dř. kolk
197	738879.75	1060661.68	3	dř. kolk
200	738879.87	1060663.68	3	dř. kolk

doč. stab.-dř. kolkky (dle § 91 odst. 2 kat. vyhl.)

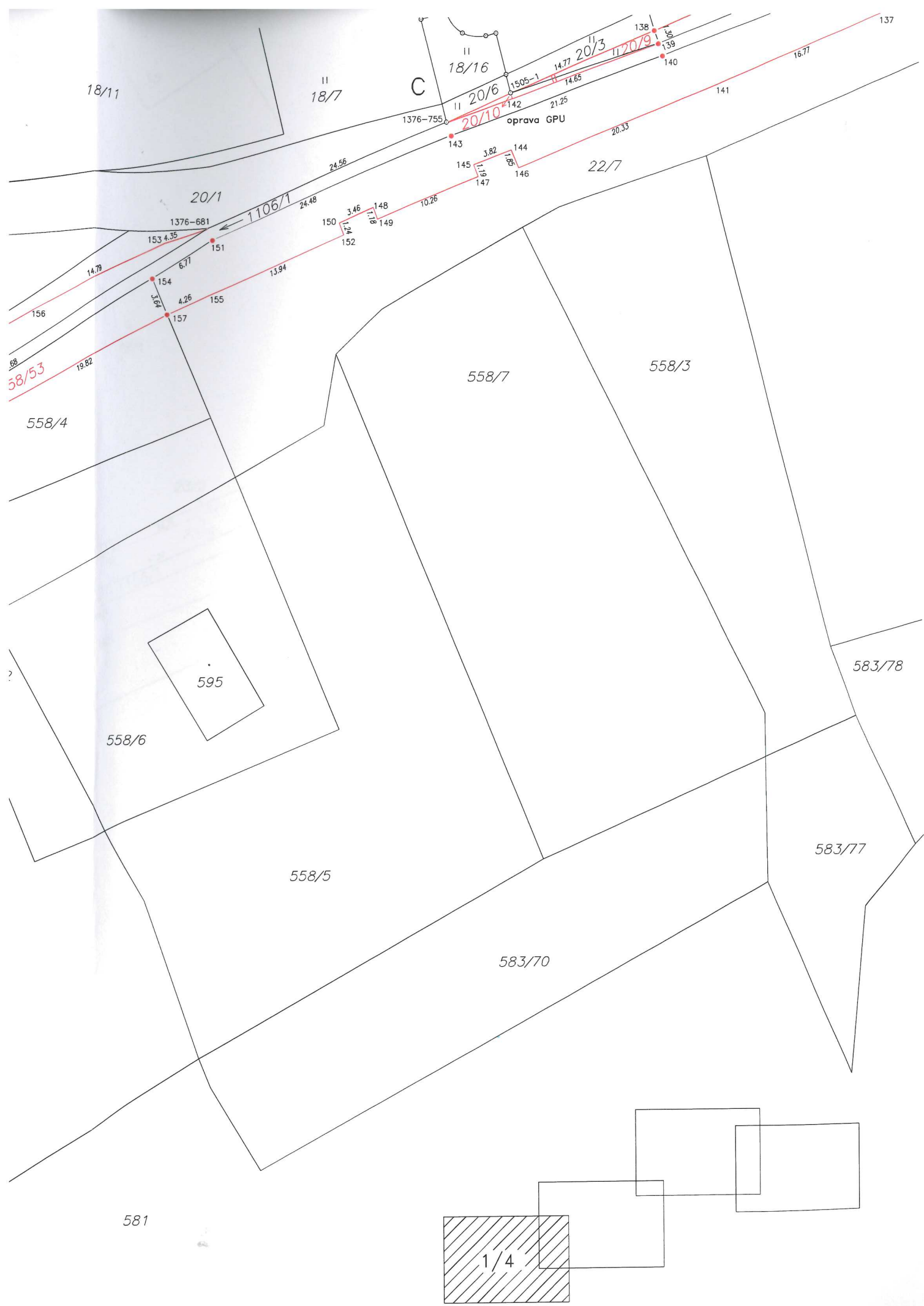

18/11

11
18/7

C

11
18/16

11
20/6

oprava GPU

22/7

20/1

1106/1

558/7

558/3

558/4

595

558/6

583/78

558/5

583/77

583/70

581

1/4

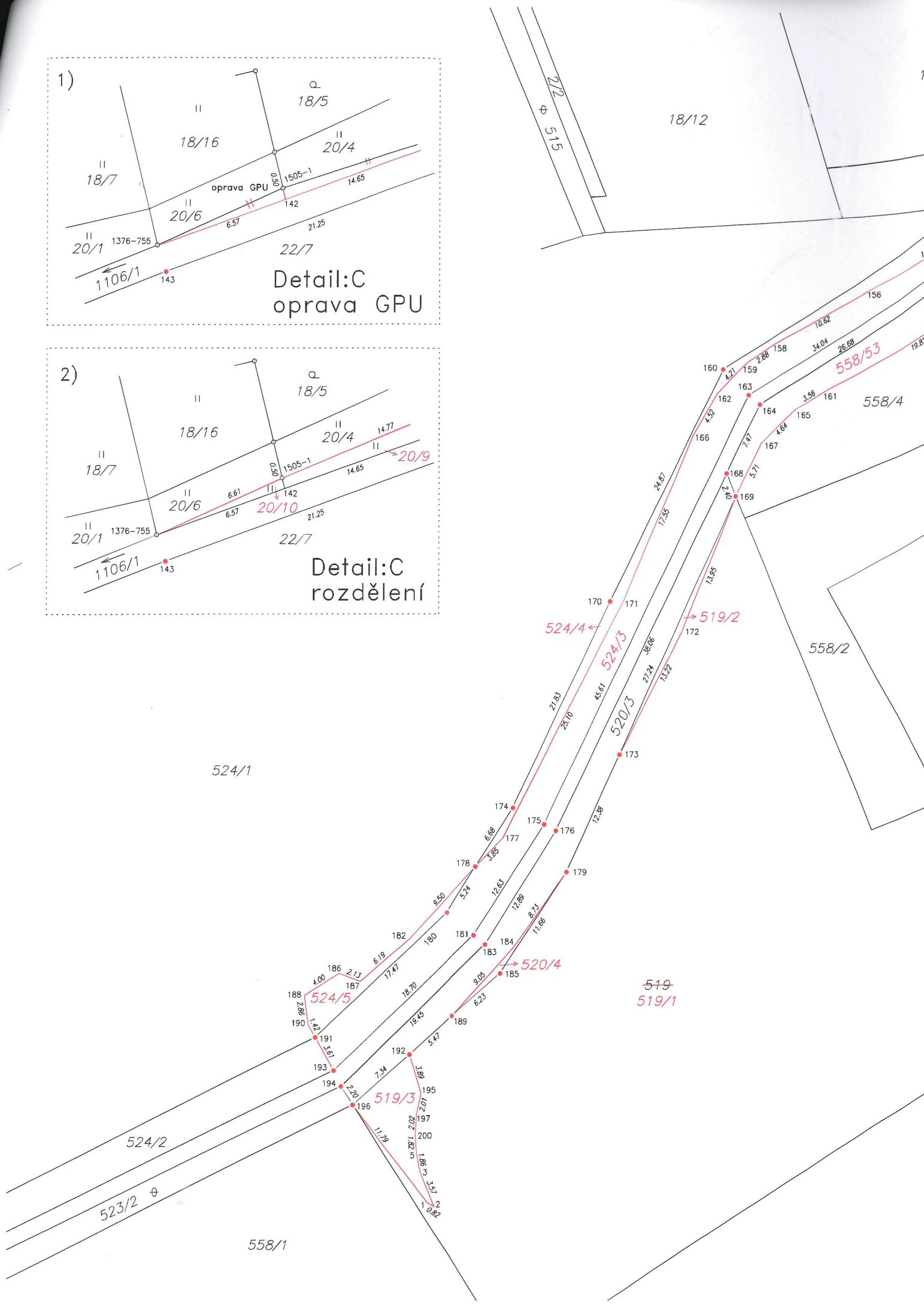
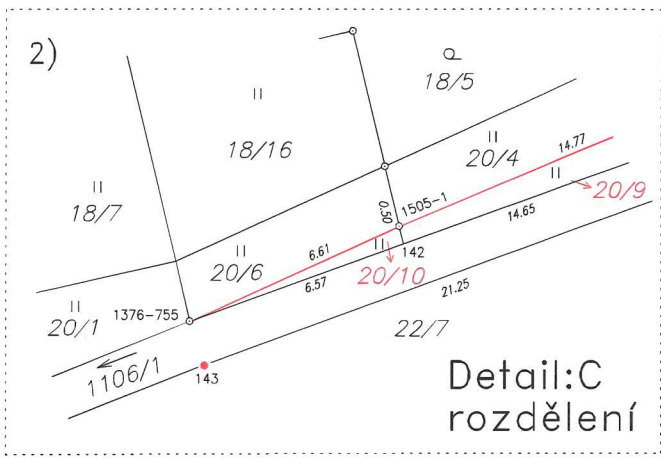
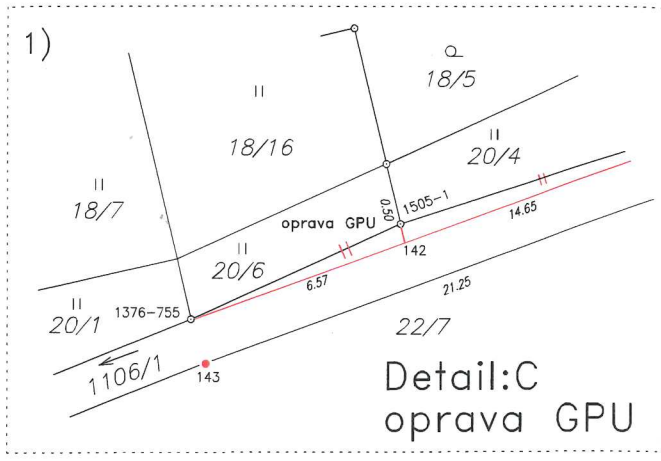

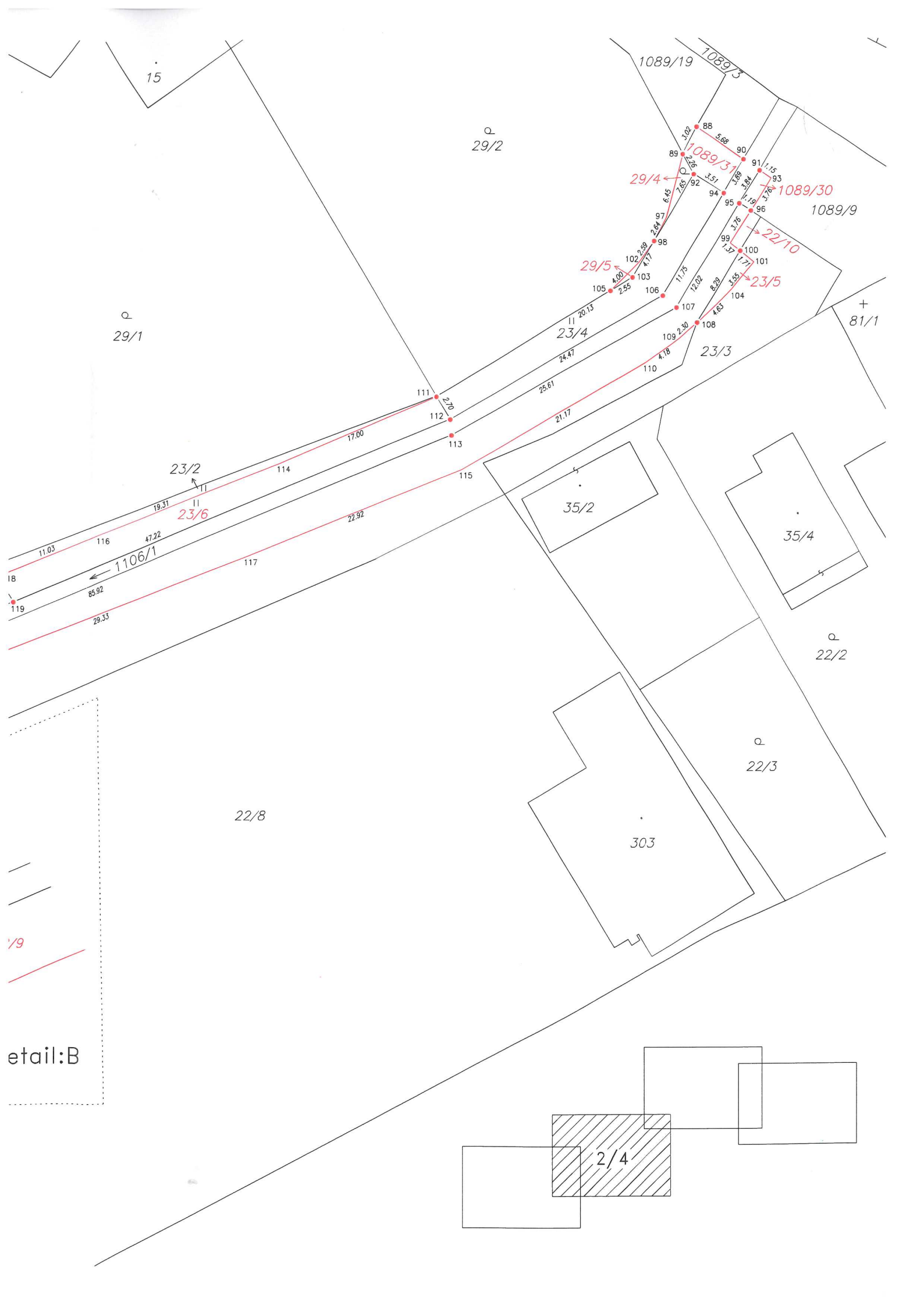

15

Q
29/2

Q
29/1

1089/19

1089/3

29/4

1089/31

1089/30

1089/9

29/5

22/10

23/5

+
81/1

23/4

23/3

111

112

113

114

115

23/2

23/6

118

119

1106/1

35/2

35/4

Q
22/2

Q
22/3

22/8

303

2/4

etail:B

etail:B

Q
15

Q
31

Q
16/1

1085

1010

528

Q
30/2

Q
18/5

Q
18/6

C

B

Detail:B

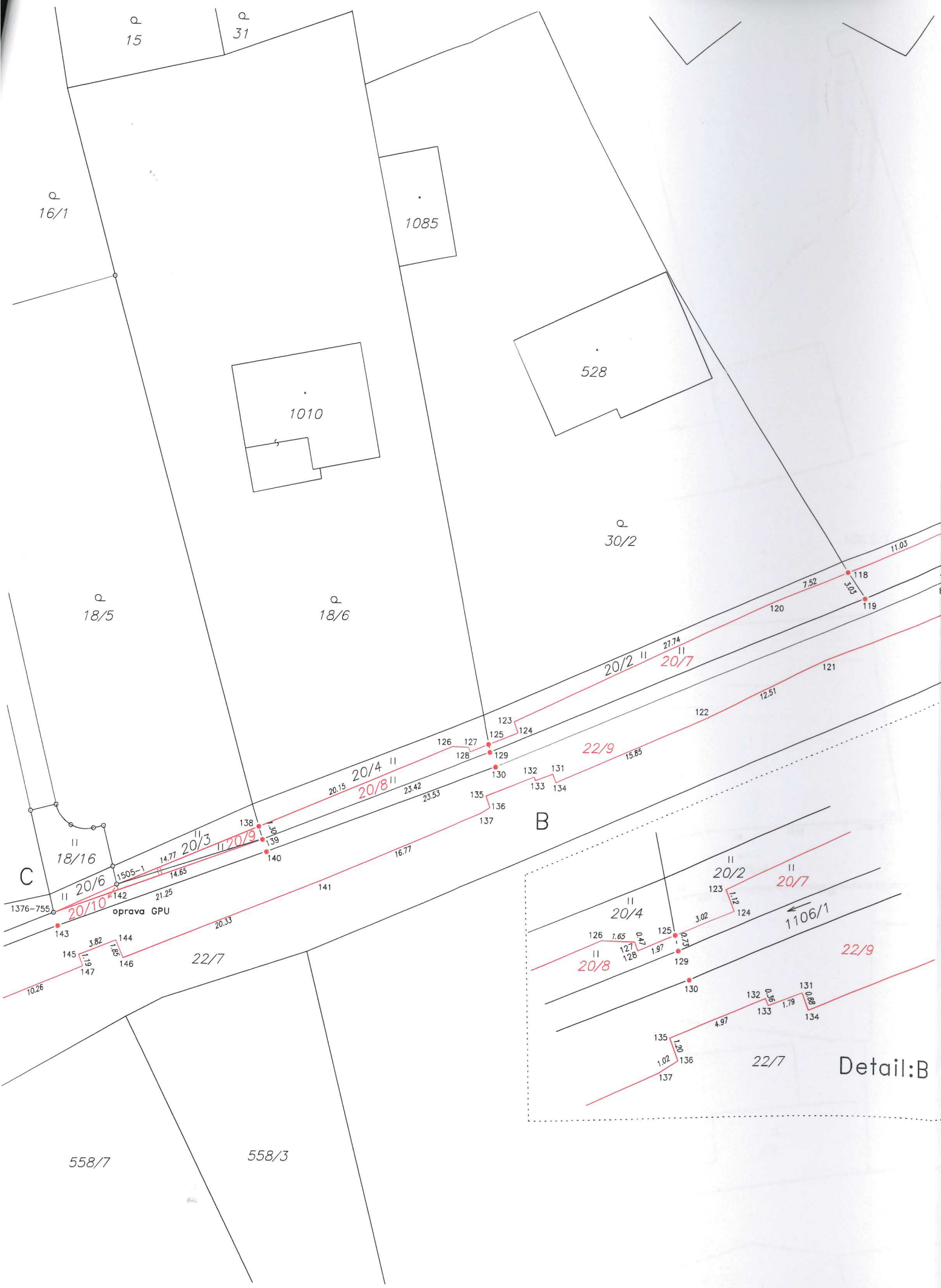

oprava GPU

1376-755

143 144 145 146 147

10.26 3.82 1.26 1.28

20/10 20/6 20/3 20/9

14.65 14.77 1505-1

21.25 20.33 16.77

22/7

20.15 20.4 20.8 20.9

23.42 23.53 126 127 128 129 130 131 132 133 134 135 136 137

123 124 125 126 127 128 129 130 131 132 133 134 135 136 137

15.85 22/9

20/2 20/7 22/9

11.03 7.52 3.02 118 119 120 121 122 1251

21.74 20/2 20/7

123 124 125 126 127 128 129 130 131 132 133 134 135 136 137

3.02 1106/1 22/9

4.97 132 133 134 135 136 137

1.02 1.79 1.80 1.81 22/7

558/7 558/3

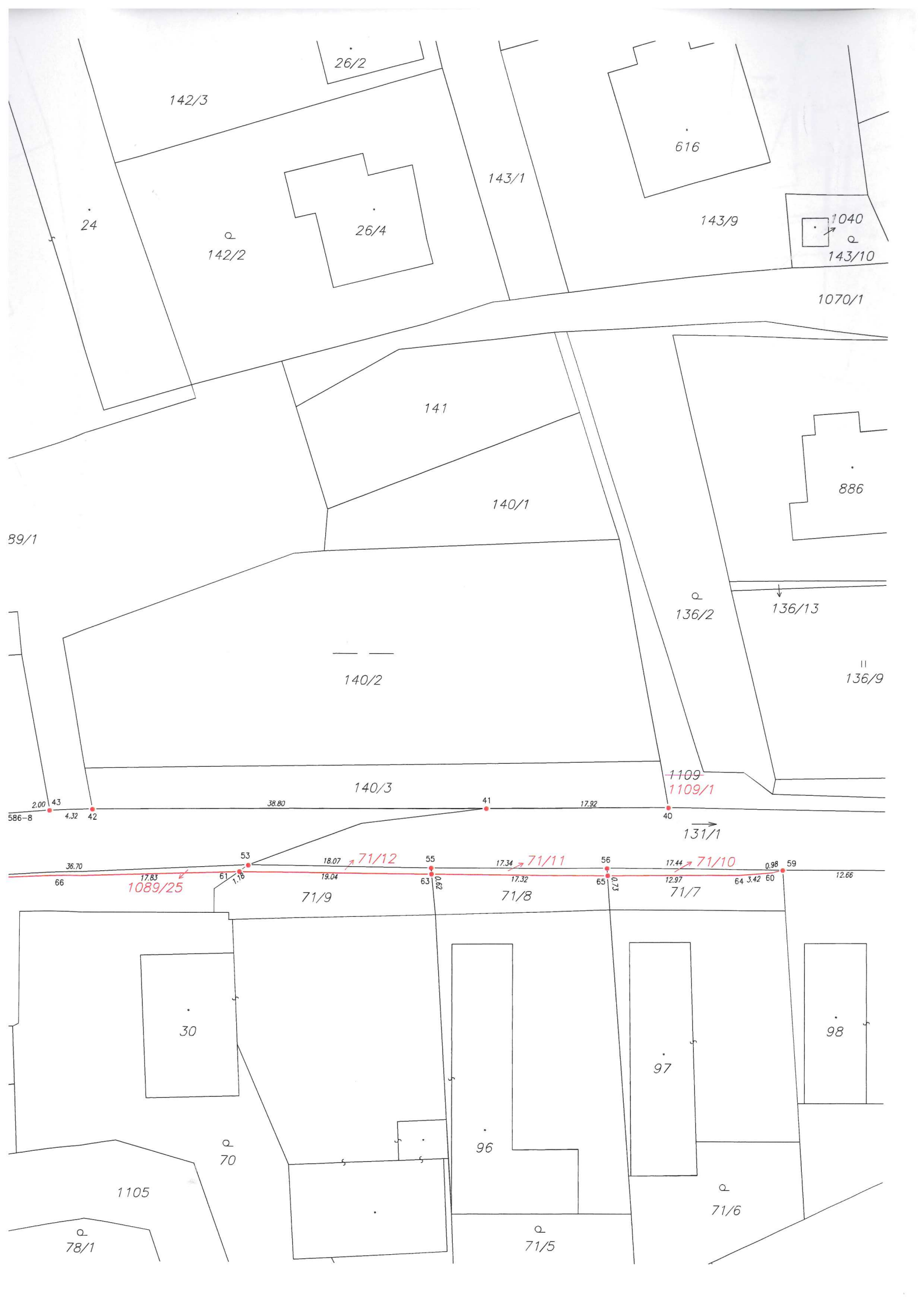

142/3

26/2

143/1

616

143/9

1040

143/10

1070/1

24

142/2

26/4

141

140/1

886

136/2

136/13

136/9

140/2

140/3

1109
1109/1

131/1

71/9

71/8

71/7

30

70

1105

78/1

96

71/5

97

71/6

98

2.00 43 4.32 42 38.80 41 17.92 40

36.70 66 17.83 61 1.16 18.07 55 17.34 56 17.44 0.98 59 12.66

1089/25

71/12

71/11

71/10

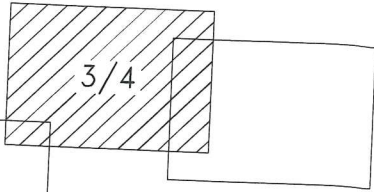

1089/1

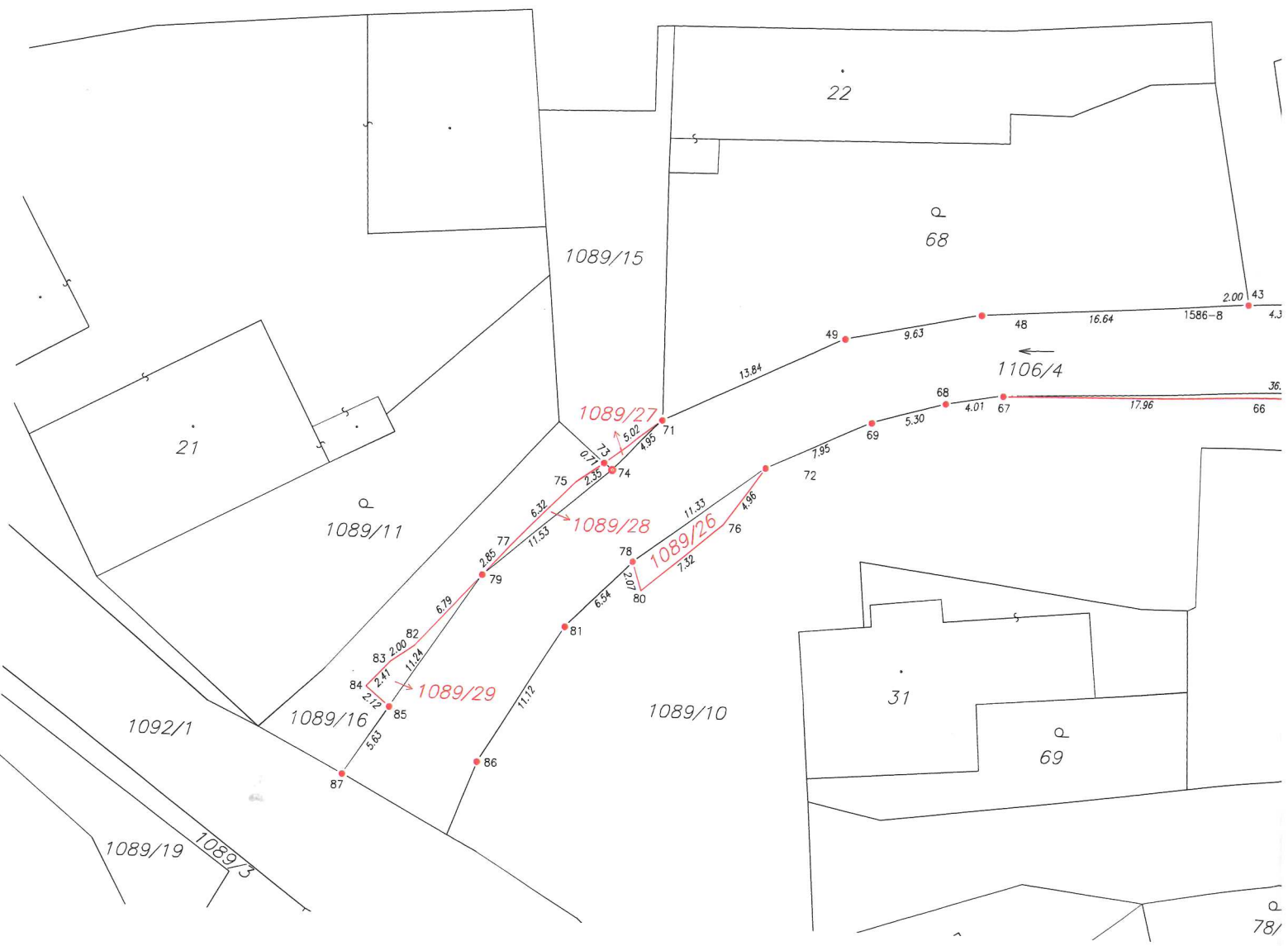

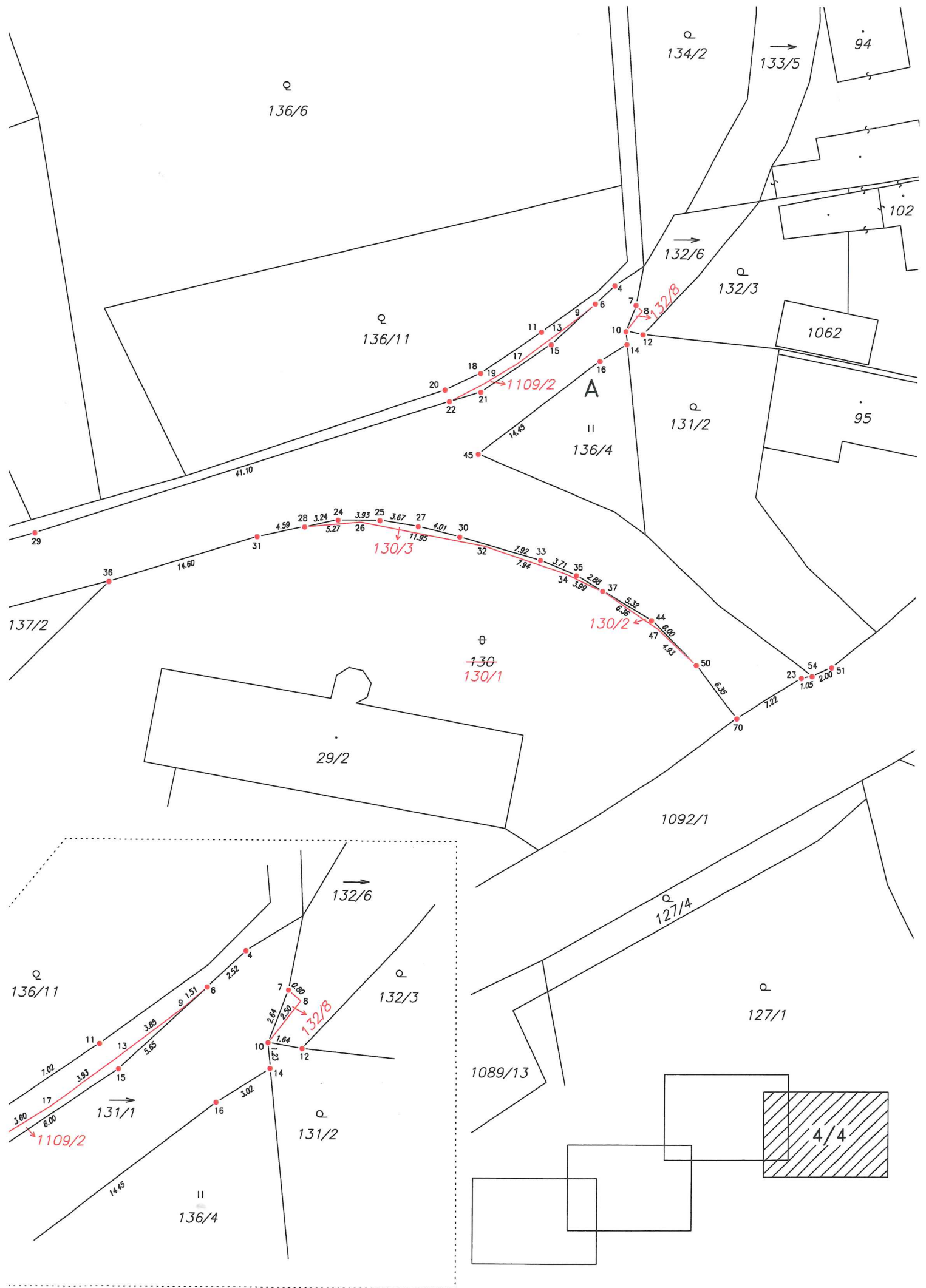

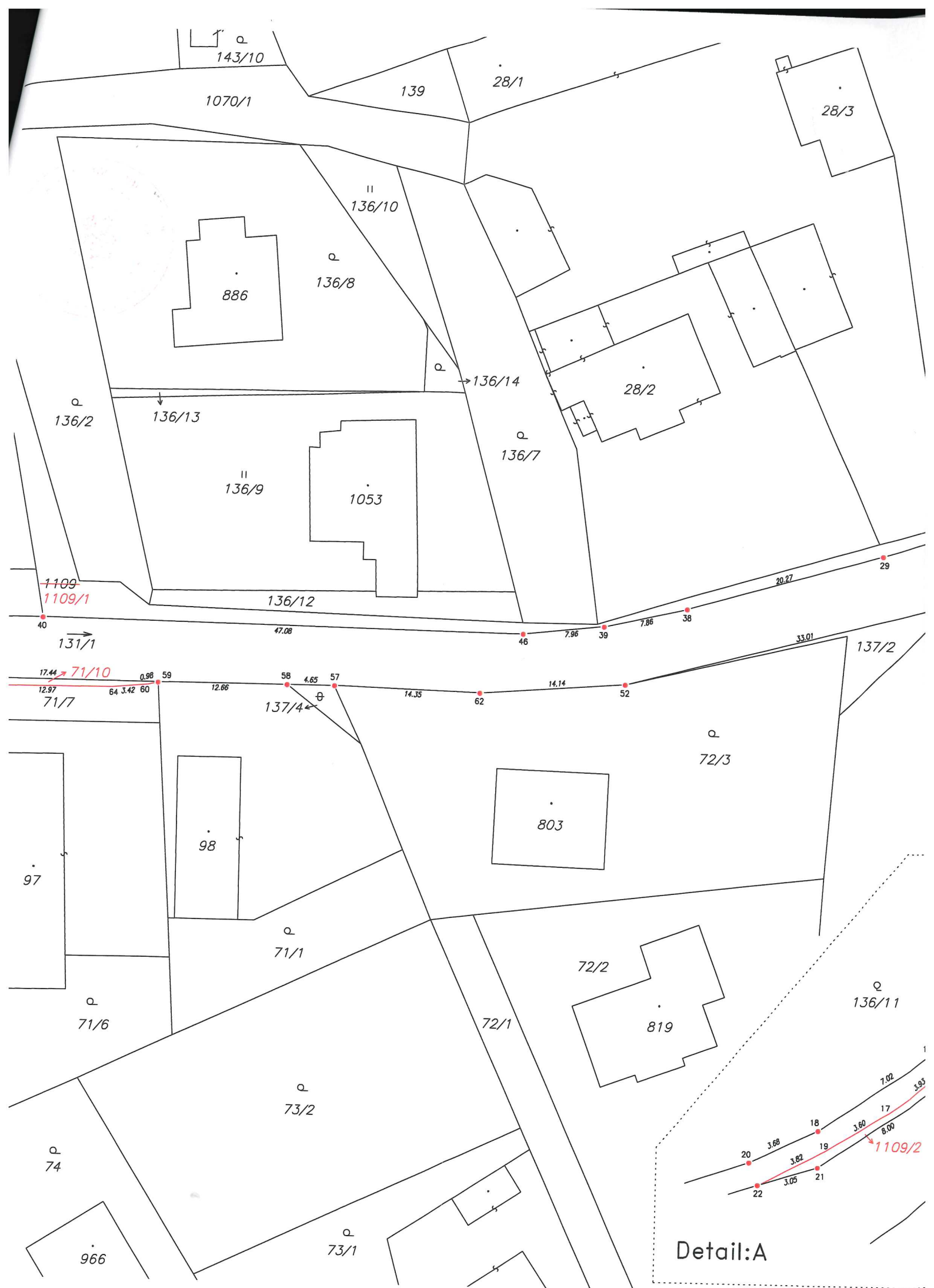

Detail:A