

VÝKAZ DOSAVADNÍHO A NOVÉHO STAVU ÚDAJŮ KATASTRU NEMOVITOSTÍ

Dosavadní stav			Nový stav											
Označení pozemku parc. číslem	Výměra parcely		Druh pozemku Způsob využití	Označení pozemku parc. číslem	Výměra parcely		Druh pozemku Způsob využití	Typ stavby Způsob využití	Zpús. určení výměr	Porovnání se stavem evidence právních vztahů				
	ha	m ²			ha	m ²				Díl přechází z pozemku označeného v katastru nemovitostí	Číslo listu vlastnictví	Výměra dílu		Označení dílu
											ha	m ²		
st.26	17	61	zast. pl.	st.26	16	36	zast. pl.	č.p. 2 výroba	0	st.26	802	16	36	
				893	1	23	ostat. pl. jiná plocha		0	st.26	802	1	23	
				894		2	ostat. pl. jiná plocha		2	st.26	802		2	
862	28	01	ostat. pl. jiná plocha	862	28	01	ostat. pl. jiná plocha		0		10001			
	45	62			45	62								

GEOMETRICKÝ PLÁN pro rozdělení pozemku	Geometrický plán ověřil úředně oprávněný zeměměřický inženýr:	Stejnopis ověřil úředně oprávněný zeměměřický inženýr:
	Jméno, příjmení: <i>Ing. Ivona Vašáková</i>	Jméno, příjmení: <i>Ing. Ivona Vašáková</i>
	Číslo položky seznamu úředně oprávněných zeměměřických inženýrů: <i>2383/2008</i>	Číslo položky seznamu úředně oprávněných zeměměřických inženýrů: <i>2383/2008</i>
	Dne: <i>6. května 2023</i> Číslo: <i>8/2023</i>	Dne: <i>15.5.2023</i> Číslo: <i>7/2023</i>
Náležitostmi a přesností odpovídá právním předpisům.		Tento stejnopis odpovídá geometrickému plánu v elektronické podobě uloženému v dokumentaci katastrálního úřadu.
Vyhotovitel: <i>Luboš Jordán U Silnice 71/4, Praha 6 tel.: 603 419 225</i>	Katastrální úřad souhlasí s očíslováním parcel.	Ověření stejnopisu geometrického plánu v listinné podobě.
Číslo plánu: <i>2250-01011/2023</i>	Alena Housková KÚ pro Středočeský kraj KP Praha-západ PGP-1084/2023-210 2023.05.15 12:29:21 +02'00'	
Okres: <i>Praha-západ</i>		
Obec: <i>Psáry</i>		
Kat. území: <i>Dolní Jirčany</i>		
Mapový list: <i>Praha 5-9/42 (KMD)</i>		
Dosavadním vlastníkům pozemků byla poskytnuta možnost seznámit se v terénu s průběhem navrhovaných nových hranic, které byly označeny předepsaným způsobem. <i>viz seznam souřadnic</i>		

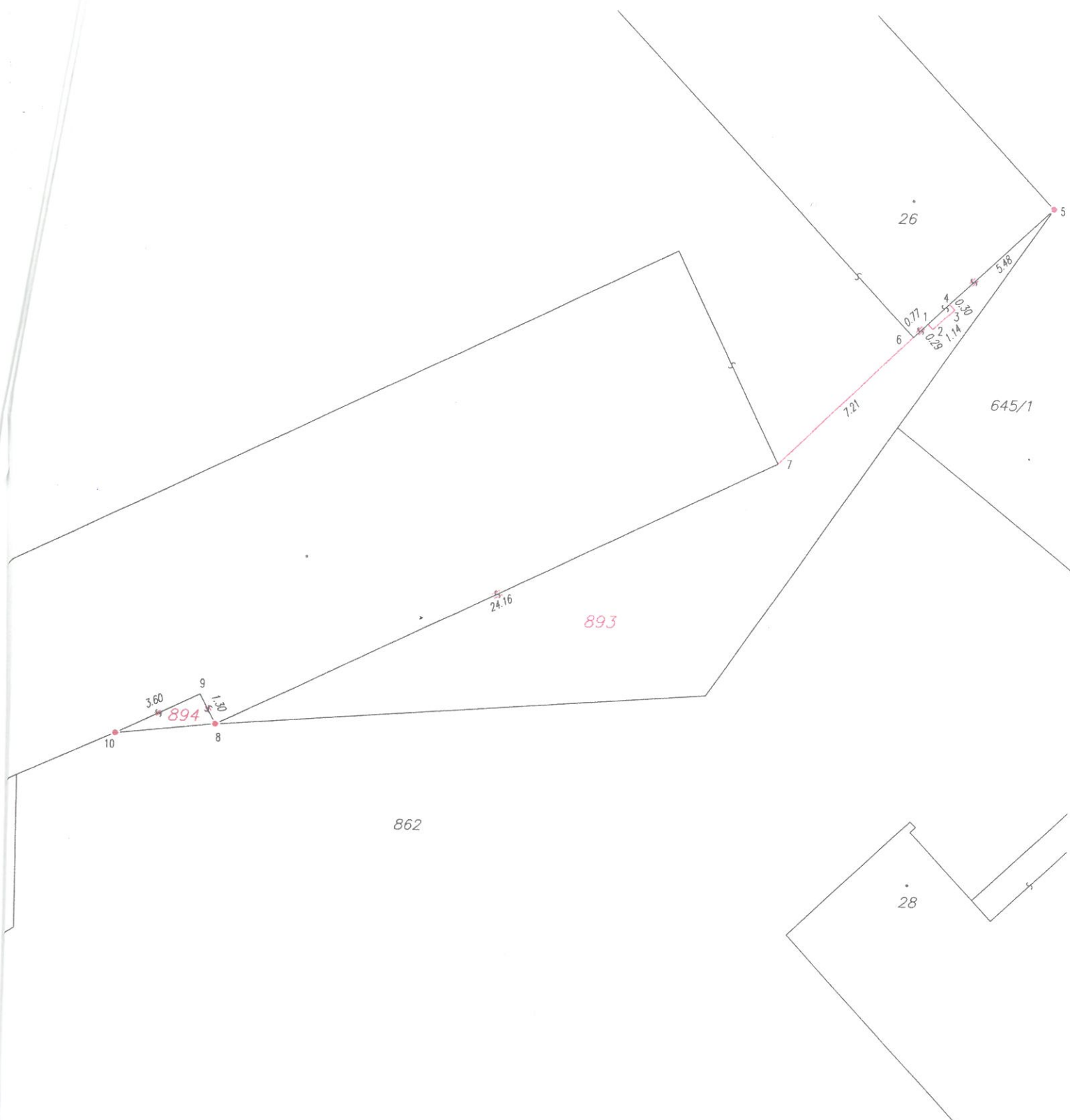

Seznam souřadnic (S-JTSK)

Č. bodu	Souřadnice pro zápis do KN			Poznámka
	Y	X	kód kv.	
1	737871.00	1059297.40	3	roh RIS
2	737870.80	1059297.61	3	roh RIS
3	737869.96	1059296.84	3	roh RIS
4	737870.17	1059296.62	3	roh RIS
5	737866.18	1059292.87	3	b,zed(sokl)
6	737871.56	1059297.93	3	b,zed(sokl)
7	737876.77	1059302.95	3	b,zed(sokl)
8	737898.50	1059313.48	3	b,zed(sokl)
9	737899.12	1059312.32	3	b,zed(sokl)
10	737902.35	1059313.90	3	b,zed(sokl)