

VÝKAZ DOSAVADNÍHO A NOVÉHO STAVU ÚDAJŮ KATASTRU NEMOVITOSTÍ

Dosavadní stav					Nový stav										
Označení pozemku parc. číslem	Výměra parcely		Druh pozemku Způsob využití	Označení pozemku parc. číslem	Výměra parcely		Druh pozemku Způsob využití	Typ stavby Způsob využití	Zpús. určení výměr	Porovnání se stavem evidence právních vztahů					
	ha	m ²			ha	m ²				Díl přechází z pozemku označeného v katastru nemovitostí	dřívější poz. evidenci	Číslo listu vlastnictví	Výměra dílu		Označení dílu
		ha	m ²			ha	m ²			ha	m ²				
st.20	8	42	zast. pl.	st.20	8	14	zast. pl.	č.p. 16 rod.dům	0	st.20		728	8	14	
34	6	45	zahrada	34	6	60	zahrada		0	34		728	6	14	d
										645/1		10001		46	b
													6	60	
st.57/2	1	94	zast. pl.	st.57/2	1	94	zast. pl.	bez čp/če zem.stav	0			728			
st.68	5	62	zast. pl.	st.68	5	62	zast. pl.	č.p. 58 rod.dům	0			762			
645/1	74	15	ostat. pl. ostatní komunikace	645/1	74	28	ostat. pl. ostatní komunikace		0	st.20		728		28	c
										34		728		31	a
										645/1		10001	73	69	e
													74	28	
	96	58			96	58									

GEOMETRICKÝ PLÁN pro změnu hranic pozemků	Geometrický plán ověřil úředně oprávněný zeměměřičský inženýr:	Stejnopis ověřil úředně oprávněný zeměměřičský inženýr:
	Jméno, příjmení: <i>Ing. Ivona Vašáková</i>	Jméno, příjmení: <i>Ing. Ivona Vašáková</i>
	Číslo položky seznamu úředně oprávněných zeměměřičských inženýrů: <i>2383/2008</i>	Číslo položky seznamu úředně oprávněných zeměměřičských inženýrů: <i>2383/2008</i>
	Dne: <i>10. července 2023</i> Číslo: <i>13/2023</i>	Dne: <i>18.7.2023</i> Číslo: <i>12/2023</i>
Náležitostmi a přesností odpovídá právním předpisům.		Tento stejnopis odpovídá geometrickému plánu v elektronické podobě uloženému v dokumentaci katastrálního úřadu.
Vyhotovitel: <i>Luboš Jordán</i> <i>U Silnice 71/4, Praha 6</i> <i>tel.: 603 419 225</i>	Katastrální úřad souhlasí s očišlováním parcel.	Ověření stejnopisu geometrického plánu v listinné podobě.
Číslo plánu: <i>2257-01315/2023</i>	Petra Lukešová KÚ pro Středočeský kraj KP Praha-západ PGP-1631/2023-210 2023.07.18 09:56:09 +02'00'	
Okres: <i>Praha-západ</i>		
Obec: <i>Psáry</i>		
Kat. území: <i>Dolní Jirčany</i>		
Mapový list: <i>Praha 5-9/42 (KMD)</i>		
Dosavadním vlastníkům pozemků byla poskytnuta možnost seznámit se v terénu s průběhem navrhovaných nových hranic, které byly označeny předepsaným způsobem: <i>viz seznam souřadnic</i>		

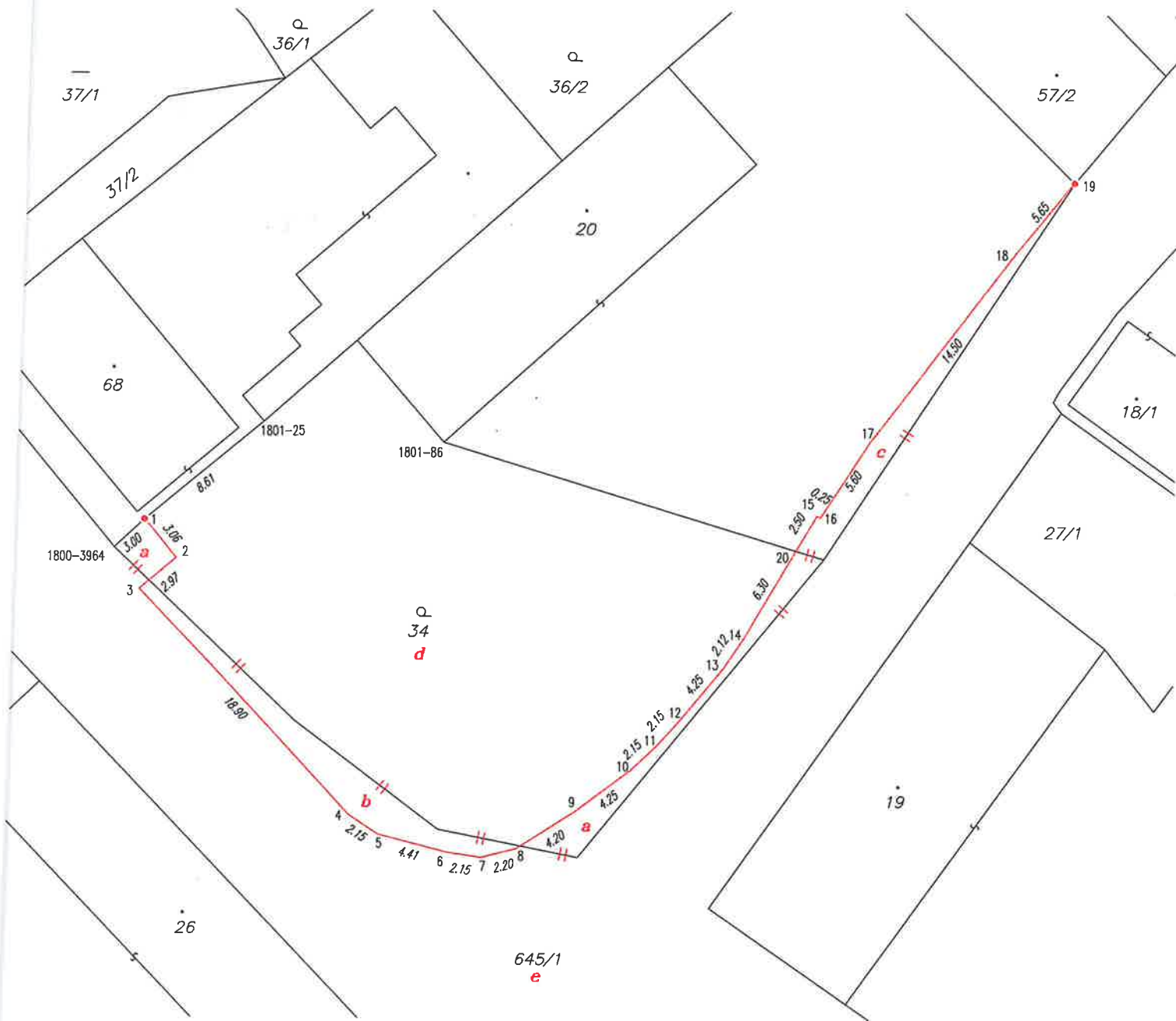

Seznam souřadnic (S-JTSK)

Číslo bodu	Souřadnice pro zápis do KN			Souřadnice určené měřením		
	Y	X	kód kv.	Y	X	Poznámka
1800-3964	737882.24	1059262.44	8	737883.08	1059262.85	roh RIS
1801-25	737873.51	1059254.90	8	737874.13	1059255.47	roh zd. sl.
1801-86	737862.48	1059256.16	8			b.
1	737880.79	1059260.91	3			rozhraní zdí
2	737878.83	1059263.29	3			kout zdí
3	737881.11	1059265.17	3			roh zdí
4	737868.18	1059278.98	3			lom podezd.
5	737866.39	1059280.17	3			lom podezd.
6	737862.13	1059281.26	3			lom podezd.
7	737860.03	1059281.57	3			lom podezd.
8	737857.88	1059281.02	3			lom podezd.
9	737854.32	1059278.73	3			sl.
10	737850.93	1059276.18	3			sl.
11	737849.38	1059274.73	3			sl.
12	737847.94	1059273.15	3			sl.
13	737845.24	1059269.87	3			sl.
14	737844.06	1059268.11	3			sl.
15	737839.60	1059260.53	3			dř.sl.
16	737839.39	1059260.65	3			roh zdí
17	737836.33	1059255.98	3			roh zdí
18	737827.54	1059244.44	3			lom zdí
19	737823.95	1059240.04	3			roh stavby
20	737840.87	1059262.69	8			b.

Souřadnice bodů na dosavadní hranici pozemku určené měřením v terénu budou pro zápis do katastru nemovitostí upraveny podle dosavadního určení hranice lomovými body s kódem charakteristiky kvality souřadnic vyšším než 3. Důvodem je nerealizované zpřesnění této hranice, ke kterému je nutné doložit listinu prokazující shodu vlastníků na jejím průběhu (§ 50 odst. 1 písm. a) katastrálního zákona).