



ZEPRIS

NABÍDKA

Název zakázky:

„Hasičská zbrojnice – Dolní Jirčany, vodovod a splašková kanalizace“

Uchazeč: **ZEPRIS s.r.o.**
Sídlo: Mezi Vodami 639/27
143 20 Praha 4
IČ: 25117947
DIČ: CZ699004936
Zápis: OR u MS v Praze
Spis.zn.: C 51188
Tel.: +420 244 403 513
Fax: +420 241 773 473
E-mail: zepris@zepris.cz

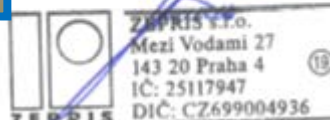
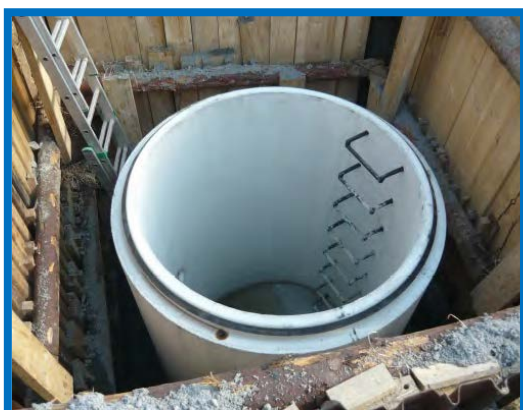

Bc. Tomáš Grabmüller
technický ředitel

Zadavatel:
Obec Psáry
Pražská 137
252 44 Psáry

Vážený zadavateli,

na základě Vaší výzvy si Vám dovoluujeme předložit nabídku do soutěže na veřejnou zakázku „**Hasičská zbrojnice – Dolní Jirčany, vodovod a splašková kanalizace**“, v souladu se zákonem č. 134/2016 Sb., o zadávání veřejných zakázek, v platném znění, a podle kritérií stanovených ve Výzvě k podání nabídky.

Přílohy:

- Čelní list
- Identifikační údaje včetně plné moci a výpisu z rejstříku trestů
- Čestné prohlášení základní kvalifikace
- Výpis z obchodního a živnostenského rejstříku
- Čestné prohlášení o realizovaných zakázkách
- Smlouva o dílo
- Oceněný výkaz výměr

Praha 24.07.2023



.....
Bc. Tomáš Grabmüller
technický ředitel

IDENTIFIKAČNÍ ÚDAJE

ZEPRIS s.r.o.

ZÁKLADNÍ ÚDAJE:

NÁZEV (obchodní jméno):
PRÁVNÍ FORMA:
SÍDLO:
IČ:
DIČ:

ZEPRIS s.r.o.
Společnost s ručením omezeným
Mezi Vodami 639/27, 143 20 Praha 4
25117947
CZ699004936

OSOBY OPRÁVNĚNÉ JEDNAT:

STATUTÁRNÍ ORGÁN:
PROKURA:
PLNÁ MOC:

Ing. Alexander Strádal, jednatel
Ing. Petr Semerád, prokurista
Bc. Tomáš Grabmüller, technický ředitel

KONTAKTNÍ OSOBA:

(pro písemný styk)

JMÉNO:
TELEFON:
E-MAIL:

Bc. Tomáš Grabmüller, technický ředitel
737 256 567
grabmuller@zepris.cz

KONTAKNÍ ÚDAJE:

KORESPONDENČNÍ ADRESA:
TELEFON:
E-MAIL:
ID DATOVÉ SCHRÁNKY:
Webové stránky (profil dodavatele):

Mezi Vodami 639/27, 143 20 Praha 4
244 403 513-4
zepris@zepris.cz
8w5c2iu
www.zepris.cz

BANKOVNÍ SPOJENÍ:

Česká spořitelna, a.s.
č. ú.: 1181712/0800

ZÁPIS V OBCHODNÍM REJSTŘÍKU: vedeném městským soudem v Praze, oddíl C,
vložka 51188, dne 2. dubna 1997

Praha dne 24.07.2023



.....
Bc. Tomáš Grabmüller, technický ředitel

PLNÁ MOC

Níže podepsaná společnost ZEPRIS s.r.o., se sídlem Mezi Vodami 639/27, 143 20 Praha 4, IČO: 25117947 (dále jen „Společnost“), zastoupená Ing. Alexanderem Strádalem, jednatelem, tímto zmocňuje

Bc. Tomáše Grabmüllera, r. č.: 760531/0845, bytem Antala Staška 1732/52, 140 00 Praha 4, technického ředitele Společnosti (dále též „zmocněnec“),

ke všem právním a jiným jednáním souvisejícím s uzavíráním smluvních vztahů jménem Společnosti, včetně uzavření příslušných smluv či jejich změn, a to zejména k činění závazných nabídek, žádostí o účast v zadávacím řízení, popř. jiným jednáním, na jejichž základě dojde k účasti v zadávacím či jiném obdobném řízení, k veškerým prohlášením či jiným jednáním činěným v této souvislosti Společností, i veškerým jednáním dle zákona č. 134/2016 Sb., o zadávání veřejných zakázek, a/nebo dle zákona č. 89/2012 Sb., občanský zákoník, a/nebo dle závazných pravidel dotačních programů, které se týkají zadávání veřejných zakázek, a/nebo jiného obdobného předpisu nebo dokumentu či práva a/nebo právního pořádku. Zmocněnec je oprávněn pověřit zastupováním Společnosti další osobu.

Tato plná moc je účinná od 1. 1. 2023 do 31. 12. 2023.

V Praze dne

.....
Ing. Alexander Strádal
jednatel ZEPRIS s.r.o.

Plnou moc přijímám:

.....
Bc. Tomáš Grabmüller
zmocněnec

OVĚŘOVACÍ DOLOŽKA PRO LEGALIZACI

Podle ověřovací knihy Úřadu městské části Praha 12

poř. č. legalizace **A / 1956 / 2022**

VLASTNORUČNĚ PODEPSAL

jméno a příjmení

ALEXANDER STRÁDAL

datum a místo narození žadatele

08.02.1969 PRAHA 4

adresa místa trvalého pobytu

PRAHA 4 - KUNRATICE

ŠTÁSTNÉHO 1535/14

druh a číslo dokladu, na základě kterého
byly zjištěny osobní údaje, uvedené
v této ověřovací doložce.

OP : 205067030

V Praze 4 - Modřanech dne : **21.12.2022**

Jméno a příjmení ověřující osoby, která legalizaci provedla
(nebo otisk jmenovky) **EVA VLACHOVÁ**

Otisk úředního razítka a podpis ověřující osoby
*Nehodící se škrtněte



Ověřovací doložka pro legalizaci Poř.č.: 14200-0228-0799
Podle ověřovací knihy pošty: Praha 411
Vlastnoručně podepsal: Tomáš Grabmüller

Datum a místo narození: 31.05.1976, Kutná Hora, okr. Kutná Hora, CZ

Adresa pobytu: Praha, Krč, Praha 4, Antala Staška 1732/52

Druh a č. předlož. dokl. totožnosti: Občanský průkaz
214551656

Praha 411 dne 23.12.2022
Šetinová Pavlína

Podpis, úřední razítko



Doložka z konverze dokumentu do elektronické podoby – na žádost

Dokument 154008457-220326-221223122923.pdf vznikl převedením listinného dokumentu do elektronického dokumentu pod pořadovým číslem **154008457-220326-221223122942**. Vzniklý dokument obsahem odpovídá vstupnímu dokumentu. Počet stran dokumentu: 2

Vstup neobsahoval viditelný prvek, který nelze plně přenést na výstup.

Konverzi provedl subjekt: **Česká pošta, s.p.**

Pracoviště: Praha 411

Datum vyhotovení: **23.12.2022**

Jméno a příjmení osoby, která konverzi provedla: Pavlína Šetinová

Poznámka:

Konverzí dokumentu se nepotvrzuje správnost a pravdivost údajů obsažených v dokumentu a jejich soulad s právními předpisy. Kontrolu doložky lze provést v centrální evidenci doložek na adrese <https://www.czechpoint.cz/overovacidolozky>.



154008457-220326-221223122942



Číslo žádosti: 389682969
Žádost doručena: 07.06.2023 09:19:42
Zpracováno: 07.06.2023 09:19:42
Počet záznamů v ČR: 0 (nula)
Počet příloh: 0 (nula)



Na žádost osoby s údaji níže uvedenými se vydává:

VÝPIS Z EVIDENCE REJSTRÍKU TRESTŮ FYZICKÝCH OSOB

Osobní údaje:

Jméno:	TOMÁŠ
Příjmení:	GRABMÜLLER
Rodné příjmení:	GRABMÜLLER
Datum narození / rodné číslo:	31.05.1976 / 7605310845
Pohlaví:	MUŽ
Místo / okres narození:	KUTNÁ HORA / KUTNÁ HORA
Stát narození:	ČESKÁ REPUBLIKA
Státní občanství:	ČESKÁ REPUBLIKA

Obsah evidence Rejstříku trestů České republiky:

Nejsou žádné informace o odsouzení dotyčné osoby

Konec obsahu evidence Rejstříku trestů České republiky.

Konec sestavy



Kulaté razítko a podpis



Čestné prohlášení

o splnění základních kvalifikačních předpokladů podle § 74 odst. 1 písm. a) – e)
zákona č. 134/2016 o zadávání veřejných zakázkách

ZEPRIS s.r.o., se sídlem Mezi Vodami 639/27, 143 20 Praha 4, IČ: 25117947, zastoupená Bc. Tomášem Grabmüllerem, technickým ředitelem, na základě plné moci, tímto čestně prohlašuje, že

- a) nebyla v zemi svého sídla v posledních 5 letech před zahájením zadávacího řízení pravomocně odsouzena pro trestný čin uvedený v příloze č. 3 k tomuto zákonu nebo obdobný trestný čin podle právního řádu země sídla dodavatele; k zahlazeným odsouzením se nepřihlíží; tento kvalifikační předpoklad splňuje dodavatel i každý člen jeho statutárního orgánu;
- b) nemá v České republice nebo v zemi svého sídla v evidenci daní zachycen splatný daňový nedoplatek, ani ve vztahu ke spotřební dani,
- c) nemá v České republice nebo v zemi svého sídla splatný nedoplatek na pojistném nebo na penále na veřejné zdravotní pojištění,
- d) nemá v České republice nebo v zemi svého sídla splatný nedoplatek na pojistném nebo na penále na sociální zabezpečení a příspěvku na státní politiku zaměstnanosti,
- e) není v likvidaci, proti němuž bylo vydáno rozhodnutí o úpadku, vůči němuž byla nařízena nucená správa podle jiného právního předpisu nebo v obdobné situaci podle právního řádu země sídla dodavatele.

Praha dne 24.07.2023

ZEPRIS s.r.o.
Mezi Vodami 27
143 20 Praha 4
IČ: 25117947
DIČ: CZ699004936

Bc. Tomáš Grabmüller,
technický ředitel

Výpis

z obchodního rejstříku, vedeného
Městským soudem v Praze
oddíl C, vložka 51188

Datum vzniku a zápisu:	2. dubna 1997
Spisová značka:	C 51188 vedená u Městského soudu v Praze
Obchodní firma:	ZEPRIS s.r.o.
Sídlo:	Praha 4, Mezi Vodami 639/27, PSČ 14320
Identifikační číslo:	251 17 947
Právní forma:	Společnost s ručením omezeným
Předmět podnikání:	<p>hornická činnost a činnost prováděná hornickým způsobem</p> <p>projektová činnost ve výstavbě</p> <p>provádění staveb, jejich změn a odstraňování</p> <p>montáž, opravy, revize a zkoušky plynových zařízení a plnění nádob plyny</p> <p>výroba, obchod a služby neuvedené v přílohách 1 až 3 živnostenského zákona. V rámci výroby, obchodu a služeb neuvedených v přílohách 1 až 3 živnostenského zákona se Společnost zabývá podnikáním v následujících oborech:</p> <ul style="list-style-type: none">- poskytování služeb pro zemědělství, zahradnictví, rybníkářství, lesnictví a myslivost- provozování vodovodů a kanalizací a úprava a rozvod vody- nakládání s odpady (vyjma nebezpečných)- přípravné a dokončovací stavební práce, specializované stavební činnosti- zprostředkování obchodu a služeb- velkoobchod a maloobchod- skladování, balení zboží, manipulace s nákladem a technické činnosti v dopravě- ubytovací služby- pronájem a půjčování věcí movitých- poradenská a konzultační činnost, zpracování odborných studií a posudků- reklamní činnost, marketing, mediální zastoupení- mimoškolní výchova a vzdělávání, pořádání kurzů, školení, včetně lektorské činnosti- poskytování technických služeb- výroba, obchod a služby jinde nezařazené
Statutární orgán:	
Jednatel:	<p>ing. ALEXANDER STRÁDAL, dat. nar. 8. února 1969 Šťastného 1535/14, Kunratice, 148 00 Praha 4 Den vzniku funkce: 2. dubna 1997</p>
Způsob jednání:	Jednatel zastupuje společnost samostatně.
Prokura:	<p>Ing. PETR SEMERÁD, dat. nar. 17. října 1972 Kvestorská 1179/9, Michle, 140 00 Praha 4 Prokurista je oprávněn jednat za společnost samostatně.</p>
Společníci:	
Společník:	<p>Zepri plus s.r.o., IČ: 173 39 421 Daliborova 380/9, Hostivař, 102 00 Praha 10</p>
Podíl:	Vklad: 675 000,- Kč

Splaceno: 100%

Obchodní podíl: 10%

Druh podílu: základní podíl č. 2

Zástavní právo: Podíl ve společnosti ZEPRIS s.r.o., se sídlem Mezi Vodami 639/27, Praha 4, PSČ 143 20, Česká republika, identifikační číslo 251 17 947, zapsané v obchodním rejstříku vedeném Městským soudem v Praze pod spisovou značkou C 51188, je zastaven ve prospěch společnosti Česká spořitelna, a.s., se sídlem Olbrachtova 1929/62, Praha 4, PSČ 140 00, Česká republika, identifikační číslo 452 44 782, zapsané v obchodním rejstříku vedeném Městským soudem v Praze pod spisovou značkou B 1171 (dále jen "Zástavní věřitel"), na základě zástavní smlouvy ohledně podílu ve společnosti s ručením omezeným ZEPRIS s.r.o. uzavřené dne 22. prosince 2022, ve formě notářského zápisu NZ 1712/2022, mezi Zástavním věřitelem, jako zástavním věřitelem, a Zepris plus s.r.o., se sídlem Daliborova 380/9, Praha 10, PSČ 102 00, Česká republika, identifikační číslo 173 39 421, zapsanou v obchodním rejstříku vedeném Městským soudem v Praze pod spisovou značkou C 370232 (dále jen "Zástavce"), jako zástavcem (dále jen "Zástavní smlouva"), k zajištění veškerých současných, budoucích, existujících, i podmíněných dluhů Zástavce, které mají být uhrazeny na základě Finančních dokumentů (jak jsou definovány v Zástavní smlouvě) nebo v souvislosti s nimi, přičemž Zajištěné dluhy (jak jsou definovány v Zástavní smlouvě) musí vzniknout (pokud již neexistují) nejpozději k druhému výročí dne uzavření Zástavní smlouvy a maximální celková výše jistiny Zajištěných dluhů nepřekročí částku 950.000.000 Kč (nebo ekvivalent v jiné měně či měnách). Zástavce se zavazuje, že po dobu trvání zástavního práva zřízeného na základě Zástavní smlouvy zastavovaný podíl nezcizí ani nezřídí zástavní právo ani jiné zatížení ve prospěch třetí osoby bez předchozího písemného souhlasu Zástavního věřitele, přičemž se tyto zákazy zřizují jako věcné právo do doby než vznikne povinnost Zástavního věřitele vystavit Zástavci potvrzení o tom, že veškeré Zajištěné dluhy byly neodvolatelně splaceny v plné výši, nejdéle však do druhého výročí dne uzavření Zástavní smlouvy.

Datum vzniku zástavního práva: 22. prosince 2022

Zástavní právo: Podíl ve společnosti ZEPRIS s.r.o., se sídlem Mezi Vodami 639/27, Praha 4, PSČ 143 20, Česká republika, identifikační číslo 251 17 947, zapsané v obchodním rejstříku vedeném Městským soudem v Praze pod spisovou značkou C 51188 (dále jen "Společnost"), je zastaven ve prospěch společnosti Česká spořitelna, a.s., se sídlem Olbrachtova 1929/62, Praha 4, PSČ 140 00, Česká republika, identifikační číslo 452 44 782, zapsané v obchodním rejstříku vedeném Městským soudem v Praze pod spisovou značkou B 1171 (dále jen "Zástavní věřitel"), na základě zástavní smlouvy ohledně podílu ve společnosti s ručením omezeným ZEPRIS s.r.o. uzavřené dne 24. února 2023 mezi Zástavním věřitelem, jako zástavním věřitelem, a Zepris plus s.r.o., se sídlem Daliborova 380/9, Praha 10, PSČ 102 00, Česká republika, identifikační číslo 173 39 421, zapsanou v obchodním rejstříku vedeném Městským soudem v Praze pod spisovou značkou C 370232 (dále jen "Zástavce"), jako zástavcem (dále jen "Zástavní smlouva"), k zajištění veškerých současných, budoucích, existujících, i podmíněných dluhů Společnosti, které mají být uhrazeny na základě Finančních dokumentů (jak jsou definovány v Zástavní smlouvě) nebo v souvislosti s nimi, přičemž Zajištěné dluhy (jak jsou definovány v Zástavní smlouvě) musí vzniknout (pokud již neexistují) nejpozději k 31. prosinci 2050 a maximální celková výše jistiny Zajištěných dluhů

nepřekročí částku 1.200.000.000 Kč (nebo ekvivalent v jiné měně či měnách). Zástavce se zavazuje, že po dobu trvání zástavního práva zřízeného na základě Zástavní smlouvy zastavovaný podíl nezčí ani nezřídí zástavní právo ani jiné zatížení ve prospěch třetí osoby bez předchozího písemného souhlasu Zástavního věřitele, přičemž se tyto zákazy zřizují jako věcné právo do doby než vznikne povinnost Zástavního věřitele vystavit Zástavci potvrzení o tom, že veškeré Zajištěné dluhy byly neodvolatelně splaceny v plné výši, nejpozději však do 31. prosince 2050.
Datum vzniku zástavního práva: 3. března 2023

Podíl:	Vklad: 6 075 000,- Kč Splaceno: 100% Obchodní podíl: 90% Druh podílu: základní podíl č. 1
Zástavní právo:	Podíl ve společnosti ZEPRIS s.r.o., se sídlem Mezi Vodami 639/27, Praha 4, PSČ 143 20, Česká republika, identifikační číslo 251 17 947, zapsané v obchodním rejstříku vedeném Městským soudem v Praze pod spisovou značkou C 51188, je zastaven ve prospěch společnosti Česká spořitelna, a.s., se sídlem Olbrachtova 1929/62, Praha 4, PSČ 140 00, Česká republika, identifikační číslo 452 44 782, zapsané v obchodním rejstříku vedeném Městským soudem v Praze pod spisovou značkou B 1171 (dále jen "Zástavní věřitel"), na základě zástavní smlouvy ohledně podílu ve společnosti s ručením omezeným ZEPRIS s.r.o. uzavřené dne 22. prosince 2022, ve formě notářského zápisu NZ 1712/2022, mezi Zástavním věřitelem, jako zástavním věřitelem, a Zepris plus s.r.o., se sídlem Daliborova 380/9, Praha 10, PSČ 102 00, Česká republika, identifikační číslo 173 39 421, zapsanou v obchodním rejstříku vedeném Městským soudem v Praze pod spisovou značkou C 370232 (dále jen "Zástavce"), jako zástavcem (dále jen "Zástavní smlouva"), k zajištění veškerých současných, budoucích, existujících, i podmíněných dluhů Zástavce, které mají být uhrazeny na základě Finančních dokumentů (jak jsou definovány v Zástavní smlouvě) nebo v souvislosti s nimi, přičemž Zajištěné dluhy (jak jsou definovány v Zástavní smlouvě) musí vzniknout (pokud již neexistují) nejpozději k druhému výročí dne uzavření Zástavní smlouvy a maximální celková výše jistiny Zajištěných dluhů nepřekročí částku 950.000.000 Kč (nebo ekvivalent v jiné měně či měnách). Zástavce se zavazuje, že po dobu trvání zástavního práva zřízeného na základě Zástavní smlouvy zastavovaný podíl nezčí ani nezřídí zástavní právo ani jiné zatížení ve prospěch třetí osoby bez předchozího písemného souhlasu Zástavního věřitele, přičemž se tyto zákazy zřizují jako věcné právo do doby než vznikne povinnost Zástavního věřitele vystavit Zástavci potvrzení o tom, že veškeré Zajištěné dluhy byly neodvolatelně splaceny v plné výši, nejdéle však do druhého výročí dne uzavření Zástavní smlouvy. Datum vzniku zástavního práva: 22. prosince 2022
Zástavní právo:	Podíl ve společnosti ZEPRIS s.r.o., se sídlem Mezi Vodami 639/27, Praha 4, PSČ 143 20, Česká republika, identifikační číslo 251 17 947, zapsané v obchodním rejstříku vedeném Městským soudem v Praze pod spisovou značkou C 51188 (dále jen "Společnost"), je zastaven ve prospěch společnosti Česká spořitelna, a.s., se sídlem Olbrachtova 1929/62, Praha 4, PSČ 140 00, Česká republika, identifikační číslo 452 44 782, zapsané v obchodním rejstříku vedeném Městským soudem v Praze pod spisovou značkou B 1171 (dále jen "Zástavní věřitel"), na základě zástavní smlouvy ohledně podílu ve společnosti s ručením omezeným ZEPRIS s.r.o. uzavřené dne 24. února 2023 mezi Zástavním věřitelem, jako zástavním

věřitelem, a Zepris plus s.r.o., se sídlem Daliborova 380/9, Praha 10, PSČ 102 00, Česká republika, identifikační číslo 173 39 421, zapsanou v obchodním rejstříku vedeném Městským soudem v Praze pod spisovou značkou C 370232 (dále jen "Zástavce"), jako zástavcem (dále jen "Zástavní smlouva"), k zajištění veškerých současných, budoucích, existujících, i podmíněných dluhů Společnosti, které mají být uhrazeny na základě Finančních dokumentů (jak jsou definovány v Zástavní smlouvě) nebo v souvislosti s nimi, přičemž Zajištěné dluhy (jak jsou definovány v Zástavní smlouvě) musí vzniknout (pokud již neexistují) nejpozději k 31. prosinci 2050 a maximální celková výše jistiny Zajištěných dluhů nepřekročí částku 1.200.000.000 Kč (nebo ekvivalent v jiné měně či měnách). Zástavce se zavazuje, že po dobu trvání zástavního práva zřízeného na základě Zástavní smlouvy zastavovaný podíl nezčízí ani nezřídí zástavní právo ani jiné zatížení ve prospěch třetí osoby bez předchozího písemného souhlasu Zástavního věřitele, přičemž se tyto zákazy zřizují jako věcné právo do doby než vznikne povinnost Zástavního věřitele vystavit Zástavci potvrzení o tom, že veškeré Zajištěné dluhy byly neodvolatelně splaceny v plné výši, nejpozději však do 31. prosince 2050.
Datum vzniku zástavního práva: 3. března 2023

Základní kapitál: 6 750 000,- Kč

Ostatní skutečnosti:

Počet členů statutárního orgánu: 1

Obchodní korporace se podřídila zákonu jako celku postupem podle § 777 odst. 5 zákona č. 90/2012 Sb., o obchodních společnostech a družstvech.

K základnímu podílu se v případě jeho převodu na jiného společníka nebo na osobu, která není společníkem, váže předkupní právo ostatních společníků společnosti, které je uvedeno v odstavci /4/ článku V. společenské smlouvy společnosti v jejím znění ze dne 23.6.2014.

Výpis z veřejné části Živnostenského rejstříku

Platnost k 06.06.2023 09:23:53

Obchodní firma: **ZEPRIS s.r.o.**
Adresa sídla: **Mezi vodami 639/27, 143 00, Praha 4 - Modřany**
Identifikační číslo osoby: **25117947**
Statutární orgán nebo jeho členové:
Jméno a příjmení: **Ing. Alexander Strádal (1)**
Vznik funkce: **02.04.1997**

Živnostenské oprávnění č.1

Předmět podnikání: **Provádění staveb, jejich změn a odstraňování**
Druh živnosti: **Ohlašovací vázaná**
Vznik oprávnění: **02.04.1997**
Doba platnosti oprávnění: **na dobu neurčitou**
Odpovědný zástupce:
Jméno a příjmení: **Ing. Alexander Strádal (1)**

Živnostenské oprávnění č.2

Předmět podnikání: **Montáž, opravy, revize a zkoušky plynových zařízení a plnění nádob plyny**
Druh živnosti: **Ohlašovací řemeslná**
Vznik oprávnění: **22.03.2000**
Doba platnosti oprávnění: **na dobu neurčitou**
Odpovědný zástupce:
Jméno a příjmení: **Petr Burian (2)**
Jméno a příjmení: **Luboš Hlava (3)**

Živnostenské oprávnění č.3

Předmět podnikání: **Projektová činnost ve výstavbě**
Druh živnosti: **Ohlašovací vázaná**
Vznik oprávnění: **05.11.2001**
Doba platnosti oprávnění: **na dobu neurčitou**
Odpovědný zástupce:
Jméno a příjmení: **Ing. Alexander Strádal (1)**

Živnostenské oprávnění č.4

Předmět podnikání: **Výroba, obchod a služby neuvedené v přílohách 1 až 3 živnostenského zákona**
Obory činnosti: **Poskytování služeb pro zemědělství, zahradnictví, rybníkářství, lesnictví a myslivost**
Provozování vodovodů a kanalizací a úprava a rozvod vody
Nakládání s odpady (vyjma nebezpečných)
Přípravné a dokončovací stavební práce, specializované stavební činnosti
Zprostředkování obchodu a služeb
Velkoobchod a maloobchod
Skladování, balení zboží, manipulace s nákladem a technické činnosti v dopravě
Ubytovací služby
Pronájem a půjčování věcí movitých
Poradenská a konzultační činnost, zpracování odborných studií a posudků
Reklamní činnost, marketing, mediální zastoupení
Mimoškolní výchova a vzdělávání, pořádání kurzů, školení, včetně lektorské činnosti
Poskytování technických služeb
Výroba, obchod a služby jinde nezařazené

Druh živnosti: **Ohlašovací volná**
Vznik oprávnění: **02.04.1997**
Doba platnosti oprávnění: **na dobu neurčitou**
Odpovědný zástupce:
Jméno a příjmení: **Ing. Alexander Strádal (1)**

Seznam zúčastněných osob

Jméno a příjmení: **Ing. Alexander Strádal (1)**
Datum narození: **08.02.1969**
Občanství: **Česká republika**

Jméno a příjmení: **Petr Burian (2)**
Datum narození: **25.07.1970**
Občanství: **Česká republika**

Jméno a příjmení: **Luboš Hlava (3)**
Datum narození: **11.02.1961**
Občanství: **Česká republika**

Úřad příslušný podle §71 odst.2 živnostenského zákona: **Úřad městské části Praha 12**

Ministerstvo průmyslu a obchodu osvědčuje, že údaje uvedené v tomto výpise jsou k datu platnosti výpisu zapsány v živnostenském rejstříku.

Čestné prohlášení

o realizovaných zakázkách obdobného charakteru

ZEPRIS s.r.o., se sídlem Mezi Vodami 639/27, 143 20 Praha 4, IČ: 25117947, zastoupena Bc. Tomášem Grabmüllerem, technickým ředitelem, na základě plné moci, tímto čestně prohlašuje, že realizovala zakázky obdobného charakteru s předmětem plnění veřejné zakázky „**Hasičská zbrojnice – Dolní Jirčany, vodovod a splašková kanalizace**“:

Název zakázky: „Lojovice – kanalizace a ČOV 400 EO“
a „Lojovice – doplnění vodovodu“
Pozice zhotovitele: hlavní dodavatel
Objednatel: Obec Velké Popovice, IČ: 00240966
MUDr. Václava Zímová, starostka, tel. 323 665 230
Doba realizace: 10/2018 – 10/2020
Místo realizace: obec Velké Popovice, místní část Lojovice, okres Praha-východ
Cena: 56 622 753 Kč bez DPH
Popis: výstavba vodovodního řadu včetně přípojek, výstavba splaškové kanalizace včetně přípojek a ČOV

Název zakázky: Výstavba kanalizace a vodovodu Zadní Třebaň II.etapa
Pozice zhotovitele: hlavní dodavatel
Objednatel: Obec Zadní Třebaň, IČ: 00234028
Markéta Simanová, starostka, tel. 257 721 399
Doba realizace: 09/2018 – 11/2019
Místo realizace: Zadní Třebaň, okr. Beroun
Cena: 38 096 166 Kč bez DPH
Popis: výstavba vodovodního řadu včetně přípojek, výstavba splaškové kanalizace včetně přípojek

Název zakázky: Stavba veřejného vodovodu a VDJ 2x25 m3 pro obec Pochvalov a splašková kanalizace a ČOV 400 EO Pochvalov
Pozice zhotovitele: hlavní dodavatel
Objednatel: Obec Pochvalov, IČ: 00244236
Ivana Rusová, starostka, tel. 313 564 337
Doba realizace: 11/2019 - 04/2021
Místo realizace: Pochvalov, okr. Rakovník
Cena: 71 482 858 Kč bez DPH
z toho vodovodní řady min. 14 mil. Kč bez DPH
Popis: výstavba vodovodního řadu včetně přípojek, výstavba splaškové kanalizace včetně přípojek, ČOV a vodojemu

Praha dne 24.07.2023



Bc. Tomáš Grabmüller,
technický ředitel

SMLOUVA O DÍLO

uzavřená dle § 2586 a násl. zákona č. 89/2012 Sb., občanského (dále „občanský zákoník“)
mezi:

Čl. I. Smluvní strany

Objednatel: Obec Psáry
zastoupený: Vlastou Málkovou, starostkou obce
se sídlem: Pražská 137, 252 44 Psáry
IČ: 00241580
DIČ: CZ00241580

Osoba oprávněná k jednání
ve věcech technických: Renáta Sedláková, 602 754 834

dále jen „objednatel“

Zhotovitel: ZEPRIS s.r.o.

osoba oprávněná k jednání za spol: Bc. Tomáš Grabmüller, technický ředitel, na základě plné moci

se sídlem: Mezi Vodami 639/27, 143 20 Praha 4
IČ: 25117947
DIČ: CZ699004936

osoba oprávněná k jednání Bc. Tomáš Grabmüller, technický ředitel, na základě plné moci
ve věcech technických: Ing. Petr Semerád, výrobní ředitel

dále jen „zhotovitel“

Čl. II. Předmět a účel smlouvy

Zhotovitel se zavazuje provést na svůj náklad a nebezpečí pro objednatele dílo spočívající v provedení prací a dodávce materiálů dle *projektu spol. HW PROJEKT s.r.o. Pod Lázní 1026, Praha 4 z 06/2022: „Hasičská zbrojnice- Dolní Jirčany, vodovod a splašková kanalizace“ (dále jen Dílo).*

1. Objednatel se zavazuje dílo provedené bez vad a nedodělků převzít a zaplatit sjednanou cenu, jak je dohodnuto v čl. III. této smlouvy.

2. Veškeré podklady, které objednatel předal zhotoviteli k provedení díla, jsou majetkem objednatele. Zhotovitel předá tyto podklady objednateli zpět bez zbytečného odkladu, nejpozději do tří dnů, po ukončení této smlouvy.
3. Zhotovitel se zavazuje za podmínek uvedených v této smlouvě řádně a včas provedené dílo bez vad a nedodělků předat objednateli v termínu uvedeném v čl. V. této smlouvy.
4. Při zpracovávání díla je zhotovitel povinen dodržovat právní předpisy, ČSN technické normy, ujednání této smlouvy a řídit se předanými výchozími podklady objednatele a jeho pokyny. Zhotovitel je však povinen objednatele upozornit na nevhodnost jeho požadavků a pokynů nebo vady objednatelem předaných podkladů, jinak odpovídá za škodu tím způsobenou.

Čl. III. Cena díla

1. Cena díla činí 1 685 232,63 Kč + DPH 21% tj. 353 898,85 Kč, cena celkem 2 039 131,48 ,- Kč.
Cenová nabídka zhotovitele, včetně výkazu výměr je přílohou č. 1 této smlouvy.
2. Dohodnutá cena zahrnuje veškeré náklady zhotovitele související s provedením díla dle této smlouvy. Sjednaná cena je cenou nejvýše přípustnou.

Čl. IV. Platební podmínky

1. Podkladem pro zaplacení ceny za dílo je faktura za provedené práce vystavená zhotovitelem a to vždy za kalendářní měsíc a dále po předání dokončené stavby objednateli.
2. Faktury jsou splatné ve lhůtě 21 dní ode dne jejich doručení objednateli.
3. Faktury musí mít veškeré náležitosti daňového dokladu dle zákona č. 235/2004 Sb., o dani z přidané hodnoty, ve znění pozdějších předpisů, zejména označení zhotovitele a objednatele, sídlo, IČ, DIČ, číslo faktury, datum vystavení faktury, den splatnosti, označení peněžního ústavu a číslo účtu, na který se má platit, účel platby – úhrada díla, fakturovaná částka, razítko a podpis oprávněné osoby. Přílohou bude kopie protokolu provedených prací a po dokončení protokol potvrzující převzetí díla s podpisem objednatele.
4. Objednatel je oprávněn doručitou fakturu ve lhůtě splatnosti zhotoviteli vrátit, jestliže vyúčtovaná cena není v souladu s cenou za provedení předmětu díla sjednanou v této smlouvě nebo faktura neobsahuje náležitosti dle předchozího odstavce tohoto článku. Vrátil-li objednatel vadnou fakturu zhotoviteli, přestává běžet původní lhůta splatnosti. Nová lhůta splatnosti v délce 21 dnů začne běžet od doručení nové nebo opravené faktury. Do doby doručení nové nebo opravené faktury není objednatel v prodlení s placením ceny za dílo.
5. Povinnost zaplatit je splněna dnem odepsání částky z účtu objednatele.

Čl. V. Doba a místo plnění

Zhotovitel zahájí realizaci díla nejpozději do 10 kalendářních dní od předání staveniště mezi objednatelem a zhotovitelem (nejpozději však 15. 9. 2023).

Dokončit dílo do 1 kalendářního měsíce od převzetí staveniště.

Místo plnění: pozemky par.č. 75/95, 75/92, 696/20, 696/22, 697/20 v kú Dolní Jirčany.

Nedoručí-li objednatel zhotoviteli výzvu k zahájení plnění do 1 roku ode dne podpisu této smlouvy, pak tato smlouva uplynutím tohoto roku zaniká.

3. O převzetí díla bude sepsán písemný protokol (stavební deník).

Čl. VI. Záruka

1. Dílo má vady, jestliže jeho provedení neodpovídá předmětu plnění definovanému v této smlouvě a příslušným právním předpisům.
2. Zhotovitel odpovídá za vady díla, za odborné zpracování, za správnost a úplnost a za soulad díla s podmínkami této smlouvy, pokyny a podklady předanými zhotoviteli objednatelem a právními předpisy.
3. Záruční lhůta díla počíná běžet převzetím díla objednatelem a její délka činí 3 roky.
4. Objednatel je povinen vady díla písemně reklamovat u zhotovitele, a to bez zbytečného odkladu po té, co se o nich dozvěděl.
5. Právo na odstranění vady předmětu díla objednatel u zhotovitele uplatní písemnou formou. Zhotovitel bez zbytečného odkladu, nejpozději do deseti pracovních dnů od doručení reklamace, reklamovanou vadu odstraní.
6. Zhotovitel odpovídá za vady díla, jestliže tyto vady byly způsobeny použitím chybných podkladů a pokynů předaných objednatelem nebo třetími osobami, pokud na jejich chybnost objednatel neupozornil, ač ji mohl zjistit.

Čl. VII. Sankce

1. Pro případ prodlení zhotovitele:
 - a) s předáním díla se sjednává smluvní pokuta ve výši 0,05% z ceny díla včetně DPH nejméně však 1.000,- Kč za každý započatý den prodlení,
 - b) s odstraněním záruční vady dle odst. 5 čl. VI. se sjednává smluvní pokuta ve výši 2.000,- Kč za každý započatý den a neodstraněnou vadu.
2. Pro případ prodlení objednatele s úhradou faktury se sjednávají smluvní úroky z prodlení ve výši 0,05 % z dlužné částky za každý den prodlení.
3. Zhotovitel je povinen uhradit smluvní pokutu na účet objednatele ve lhůtě uvedené ve vyúčtování smluvní pokuty.
4. Uhrazením smluvní pokuty není dotčen nárok na náhradu škody, kterou je možno vymáhat samostatně vedle smluvní pokuty.
5. Uhrazením smluvní pokuty nezaniká povinnost odstranit závadný stav.

Čl. VIII. Ukončení smluvního vztahu

1. Smluvní strany mohou smlouvu jednostranně ukončit odstoupením ze zákonných důvodů. Odstoupení musí být písemné, jinak je neplatné.
2. Objednatel je oprávněn od smlouvy odstoupit v případě, že zhotovitel podstatně nebo nepodstatně poruší ustanovení této smlouvy.

3. Za podstatné porušení povinností zhotovitele dle této smlouvy se považují zejména případy, kdy
 - a) zhotovitel je v prodlení s řádným předáním díla déle než 10 dnů,
 - b) zhotovitel neoprávněně nebo bezdůvodně přerušil či ukončil provádění díla před jeho řádným dokončením a předáním objednateli,
 - c) zhotovitel při provádění díla postupuje v rozporu s pokyny objednatele.
4. Zjistí-li objednatel nepodstatné porušení smlouvy, je povinen tuto skutečnost písemně sdělit zhotoviteli a poskytnout mu k jeho odstranění přiměřenou lhůtu. Nebude-li ve lhůtě porušení smlouvy odstraněno, je objednatel oprávněn od smlouvy odstoupit.
5. Odstoupení musí být učiněno v písemné formě a je účinné od okamžiku doručení druhé smluvní straně.

Čl. IX. Závěrečná ustanovení

1. Tato smlouva může být měněna či doplňována pouze po vzájemné dohodě smluvních stran formou dodatků podepsaných smluvními stranami. Veškeré dodatky k této smlouvě musí mít písemnou formu, jinak jsou neplatné.
2. Tato smlouva je vyhotovena ve dvou vyhotoveních s platností originálu, z nichž každá smluvní strana obdrží jedno. Nedílnou součástí této smlouvy je příloha č. 1 – cenová nabídka zhotovitele včetně výkazu výměr.
3. Smluvní strany této smlouvy prohlašují, že si ji před podpisem přečetly a že souhlasí s jejím obsahem. Na důkaz toho připojují své podpisy.
4. Tato smlouva nabývá platnosti a účinnosti dnem jejího podpisu oběma smluvními stranami.

V Psárech dne

V Praze dne 24.07.2023

Za objednatele

Za zhotovitele

Vlasta Málková
starostka obce



Bc. Tomáš Grabmüller
technický ředitel

REKAPITULACE STAVBY

Kód: P2105/6

Stavba: Hasičská zbrojnice – Dolní Jirčany, Vodovod a splašková kanalizace

KSO:
Místo: Psáry - Dolní Jirčany

CC-CZ:
Datum: 10. 10. 2022

Zadavatel:
Obec Psáry

IČ: 00241580
DIČ:

Zhotovitel:

IČ:
DIČ:

Projektant:
HW PROJEKT s.r.o.

IČ: 27230601
DIČ:

Zpracovatel:

IČ:
DIČ:

Poznámka:

Cena bez DPH			1 685 232,63
---------------------	--	--	---------------------

	Sazba daně	Základ daně	Výše daně
DPH základní	21,00%	1 685 232,63	353 898,85
DPH snížená	15,00%	0,00	0,00

Cena s DPH	v	CZK	2 039 131,48
-------------------	----------	------------	---------------------

REKAPITULACE OBJEKTŮ STAVBY A SOUPISŮ PRACÍ

Kód: P2105/6

Stavba: Hasičská zbrojnice – Dolní Jirčany, Vodovod a splašková kanalizace

Místo: **Psáry - Dolní Jirčany**

Datum: 10. 10. 2022

Zadavatel: Obec Psáry

Projektant: HW PROJEKT s.r.o.

Zhotovitel:

Zpracovatel:

Kód	Popis	Cena bez DPH [CZK]	Cena s DPH [CZK]
-----	-------	--------------------	------------------

Náklady z rozpočtů

1 685 232,63 **2 039 131,48**

IO 01	Vodovod, přípojka vodovodu	1 123 601,70	1 359 558,06
IO 02	Kanalizace splašková tlaková, přípojka kanalizace	471 630,93	570 673,43
VRN	Vedlejší rozpočtové náklady	90 000,00	108 900,00

KRYCÍ LIST SOUPISU PRACÍ

Stavba:

Hasičská zbrojnice – Dolní Jirčany, Vodovod a splašková kanalizace

Objekt:

IO 01 - Vodovod, přípojka vodovodu

KSO:

Místo: Psáry - Dolní Jirčany

CC-CZ:

Datum: 10. 10. 2022

Zadavatel:

Obec Psáry

IČ:

00241580

DIČ:

Zhotovitel:

IČ:

DIČ:

Projektant:

HW PROJEKT s.r.o.

IČ:

27230601

DIČ:

Zpracovatel:

IČ:

DIČ:

Poznámka:

Cena bez DPH

1 123 601,70

	Základ daně	Sazba daně	Výše daně
DPH základní	1 123 601,70	21,00%	235 956,36
DPH snížená	0,00	15,00%	0,00

Cena s DPH

v CZK

1 359 558,06

REKAPITULACE ČLENĚNÍ SOUPISU PRACÍ

Stavba:

Hasičská zbrojnice – Dolní Jirčany, Vodovod a splašková kanalizace

Objekt:

IO 01 - Vodovod, přípojka vodovodu

Místo: Psáry - Dolní Jirčany

Datum: 10. 10. 2022

Zadavatel: Obec Psáry

Projektant: HW PROJEKT s.r.o.

Zhotovitel:

Zpracovatel:

Kód dílu - Popis

Cena celkem [CZK]

Náklady ze soupisu prací

1 123 601,70

HSV - Práce a dodávky HSV

1 123 601,70

1 - Zemní práce	403 446,27
2 - Zakládání	10 275,09
4 - Vodorovné konstrukce	37 824,68
5 - Komunikace	31 240,00
8 - Trubní vedení	631 924,96
9 - Ostatní konstrukce a práce, bourání	2 451,67
997 - Přesun sutě	1 668,10
998 - Přesun hmot	4 770,93

SOUPIS PRACÍ

Stavba:

Hasičská zbrojnice – Dolní Jirčany, Vodovod a splašková kanalizace

Objekt:

IO 01 - Vodovod, přípojka vodovodu

Místo: Psáry - Dolní Jirčany

Datum: 10. 10. 2022

Zadavatel: Obec Psáry

Projektant: HW PROJEKT s.r.o.

Zhotovitel:

Zpracovatel:

PČ	Typ	Kód	Popis	MJ	Množství	J.cena [CZK]	Cena celkem [CZK]
----	-----	-----	-------	----	----------	--------------	-------------------

Náklady soupisu celkem

1 123 601,70

D HSV Práce a dodávky HSV

1 123 601,70

D 1 Zemní práce

403 446,27

1	K	113107122	Odstranění podkladu z kameniva drceného tl přes 100 do 200 mm ručně	m2	5,000	364,00	1 820,00
	VV		2*2,5"odstranění krytu cyklostezky pro zřízení startovací jámy		5,000		
2	K	113107142	Odstranění podkladu živичného tl přes 50 do 100 mm ručně	m2	5,000	216,00	1 080,00
	VV		2*2,5"odstranění krytu cyklostezky pro zřízení startovací jámy		5,000		
3	K	115101201	Čerpání vody na dopravní výšku do 10 m průměrný přítok do 500 l/min	hod	112,000	45,80	5 129,60
	VV		112"odhad		112,000		
4	K	115101301	Pohotovost čerpací soupravy pro dopravní výšku do 10 m přítok do 500 l/min	den	14,000	50,40	705,60
	VV		14"odhad		14,000		
5	K	131151201	Hloubení jam zapažených v hornině třídy těžitelnosti I skupiny 1 a 2 objem do 20 m3 strojně	m3	11,000	620,00	6 820,00
	VV		2*2,5*2"startovací jáma protlaku		10,000		
	VV		2*3*2"cílová jáma protlaku		12,000		
	VV		Součet		22,000		
	VV		22*0,5"50%		11,000		
6	K	131251201	Hloubení jam zapažených v hornině třídy těžitelnosti I skupiny 3 objem do 20 m3 strojně	m3	11,000	975,00	10 725,00
	VV		22*0,5"50%		11,000		
7	K	132154204	Hloubení zapažených rýh š do 2000 mm v hornině třídy těžitelnosti I skupiny 1 a 2 objem do 500 m3	m3	73,500	309,00	22 711,50
	VV		4,2*1,1*1,8"řad V1		8,316		
	VV		86,82*1,1*1,8"přípojka PV1		171,904		
	VV		28"rozšíření výkopu pro osazení vodoměrné šachty		28,000		
	VV		Součet		208,220		
	VV		210*0,35"35%		73,500		
8	K	132254204	Hloubení zapažených rýh š do 2000 mm v hornině třídy těžitelnosti I skupiny 3 objem do 500 m3	m3	105,000	525,00	55 125,00
	VV		210*0,5"50%		105,000		
9	K	132354204	Hloubení zapažených rýh š do 2000 mm v hornině třídy těžitelnosti II skupiny 4 objem do 500 m3	m3	31,500	710,00	22 365,00
	VV		210*0,15"15%		31,500		
10	K	139001101	Příplatek za ztížení vykopávky v blízkosti podzemního vedení	m3	10,000	591,00	5 910,00
	VV		2*2,5*2"startovací jáma protlaku		10,000		
11	K	14172R02	Přechod komunikace provedený bezvýkopovou technologií pro potrubí PE D110	m	9,800	1 800,00	17 640,00
	VV		9,8"dle situace		9,800		
12	K	151101101	Zřízení příložného pažení a rozepření stěn rýh hl do 2 m	m2	327,672	139,00	45 546,41
	VV		4,2*1,8*2"řad V1		15,120		
	VV		86,82*1,8*2"přípojka PV1		312,552		
	VV		Součet		327,672		
13	K	151101111	Odstranění příložného pažení a rozepření stěn rýh hl do 2 m	m2	327,672	82,90	27 164,01
	VV		327,672		327,672		
14	K	151101201	Zřízení příložného pažení stěn výkopu hl do 4 m	m2	38,000	111,00	4 218,00
	VV		(2+2,5)*2*2"startovací jáma protlaku		18,000		

PČ	Typ	Kód	Popis	MJ	Množství	J.cena [CZK]	Cena celkem [CZK]
	VV		(2+3)*2*2"cílová jáma protlaku		20,000		
	VV		Součet		38,000		
15	K	151101211	Odstranění příložného pažení stěn hl do 4 m	m2	38,000	36,40	1 383,20
	VV		38		38,000		
16	K	151101301	Zřízení rozepršení stěn při pažení příložném hl do 4 m	m3	22,000	63,60	1 399,20
	VV		2*2,5*2"startovací jáma protlaku		10,000		
	VV		2*3*2"cílová jáma protlaku		12,000		
	VV		Součet		22,000		
17	K	151101311	Odstranění rozepršení stěn při pažení příložném hl do 4 m	m3	22,000	14,60	321,20
	VV		22		22,000		
18	K	162351103	Vodorovné přemístění přes 50 do 500 m výkopku/sypaniny z horniny třídy těžitelnosti I skupiny 1 až 3	m3	323,638	83,50	27 023,77
	VV		161,819*2"přemístění materiálu na zásypy na mezideponii a zpět		323,638		
19	K	162751R01	Vodorovné přemístění přebytečného výkopku na skládku	m3	70,181	205,00	14 387,11
	VV		22+210"výkop		232,000		
	VV		-161,819"odpočet zásypu		-161,819		
	VV		Součet		70,181		
20	K	167151101	Nakládání výkopku z hornin třídy těžitelnosti I skupiny 1 až 3 do 100 m3	m3	161,819	162,00	26 214,68
	VV		161,819"nakládání materiálu na zásypy na mezideponii		161,819		
21	K	171201231	Poplatek za uložení zeminy a kamení na recyklační skládce (skládkovné) kód odpadu 17 05 04	t	126,326	306,00	38 655,76
	VV		70,181*1,8		126,326		
22	K	171251201	Uložení sypaniny na skládky nebo meziskládky	m3	70,181	20,80	1 459,76
	VV		70,181		70,181		
23	K	174151101	Zásyp jam, šachet rýh nebo kolem objektů sypaninou se zhutněním	m3	161,819	156,00	25 243,76
	VV		210"výkop rýh		210,000		
	VV		22"výkop jam		22,000		
	VV		-44,035"odpočet obsypu potrubí		-44,035		
	VV		-(17,4-9,8+86,8-3,7)*3,14*0,055*0,055"odpočet potrubí		-0,862		
	VV		-9,979"odpočet lože pod potrubí		-9,979		
	VV		-(3,7*1,55*2,41+1,15*1*0,4)"odpočet vodoměrné šachty		-14,281		
	VV		-(3,7+0,2)*(1,55+0,2)*0,15"odpočet lože pod vodoměrnou šachtu		-1,024		
	VV		Součet		161,819		
24	K	175151101	Obsypání potrubí strojně sypaninou bez prohození, uloženou do 3 m	m3	44,035	228,00	10 039,98
	VV		(17,4-9,8+86,8-3,7)*1,1*0,45		44,897		
	VV		-(17,4-9,8+86,8-3,7)*3,14*0,055*0,055"odpočet potrubí		-0,862		
	VV		Součet		44,035		
25	M	58337303	šterkopísek frakce 0/8	t	79,263	383,00	30 357,73
	VV		44,035*1,8		79,263		
D	2		Zakládání				10 275,09
26	K	211531111	Výplň odvodňovacích žeborů nebo trativodů kamenivem hrubým drceným frakce 16 až 63 mm	m3	4,746	665,00	3 156,09
	VV		(17,4-9,3+86,82)*0,05"odhad, bude fakturováno dle skutečnosti, v případě prosakování podzemní vody do výkopu		4,746		
27	K	212755214	Trativody z drenážních trubek plastových flexibilních D 100 mm bez lože	m	94,920	75,00	7 119,00
	VV		(17,4-9,3+86,82)"odhad, bude fakturováno dle skutečnosti, v případě prosakování podzemní vody do výkopu		94,920		
D	4		Vodorovné konstrukce				37 824,68
28	K	451541111R	Lože pod potrubí otevřený výkop ze šterku fr. 8/16mm	m3	1,024	2 325,00	2 380,80
	VV		(3,7+0,2)*(1,55+0,2)*0,15"lože pod vodoměrnou šachtu		1,024		
29	K	451572111	Lože pod potrubí otevřený výkop z kameniva drobného těžného	m3	9,979	1 720,00	17 163,88
	VV		(17,4-9,8)*1,1*0,1"řad V1		0,836		
	VV		(86,82-3,7)*1,1*0,1"přípojka PV1		9,143		
	VV		Součet		9,979		
30	K	452313161	Podkladní bloky z betonu prostého tř. C 25/30 otevřený výkop	m3	4,000	4 570,00	18 280,00
	VV		4"odhad		4,000		
D	5		Komunikace				31 240,00

PČ	Typ	Kód	Popis	MJ	Množství	J.cena [CZK]	Cena celkem [CZK]
31	K	566000R02	Vyspravení cyklostezky po překozech dle požadavku správce (uvedení do původního stavu)	m2	5,000	6 248,00	31 240,00
	VV		5'v místě startovací jámy		5,000		
D 8			Trubní vedení				631 924,96
32	K	871251211	Montáž potrubí z PE100 SDR 11 otevřený výkop svařovaných elektrotvarovkou D 110 x 10,0 mm	m	104,200	168,00	17 505,60
	VV		17,4"řad V1		17,400		
	VV		86,8"přípojka PV1		86,800		
	VV		Součet		104,200		
33	M	28613116	trubka vodovodní PE100 PN 16 SDR11 110x10,0mm	m	104,200	405,00	42 201,00
34	M	286139R02	liniové elektrotvarovky pro potrubí vodovodní PE 100 SDR 11	soubor	1,000	21 500,00	21 500,00
35	K	891241112	Montáž vodovodních šoupátek otevřený výkop DN 80	kus	2,000	1 360,00	2 720,00
	VV		řad V1				
	VV		1"šoupě - hydrant DN80		1,000		
	VV		přípojka PV1				
	VV		1"šoupě - hydrant DN80		1,000		
	VV		Součet		2,000		
36	M	42221116R	šoupátko voda DN 80 PN16	kus	2,000	5 123,00	10 246,00
37	K	891247112	Montáž hydrantů podzemních DN 80	kus	1,000	1 180,00	1 180,00
	VV		řad V1				
	VV		1"hydrant DN80		1,000		
38	M	42273591R	hydrant podzemní DN 80 PN 16 krycí v 1500mm	kus	1,000	28 000,00	28 000,00
39	K	891261112	Montáž vodovodních šoupátek otevřený výkop DN 100	kus	2,000	1 510,00	3 020,00
	VV		řad V1				
	VV		1"šoupě DN100		1,000		
	VV		přípojka PV1				
	VV		1"šoupě DN100		1,000		
	VV		Součet		2,000		
40	M	42221117R	šoupátko voda DN 100 PN16	kus	2,000	5 855,00	11 710,00
41	K	892271111	Tlaková zkouška vodou potrubí DN 100 nebo 125	m	104,200	21,50	2 240,30
	VV		17,4+86,8		104,200		
42	K	892273122	Proplach a dezinfekce vodovodního potrubí DN od 80 do 125	m	104,200	41,00	4 272,20
	VV		17,4+86,8		104,200		
43	K	892372111	Zabezpečení konců potrubí DN do 300 při tlakových zkouškách vodou	kus	4,000	8 890,00	35 560,00
	VV		4		4,000		
44	K	893420R01	Osazení betonových šachet do 14,0 t	kus	1,000	30 000,00	30 000,00
	VV		1"vodoměrná šachta		1,000		
45	M	59224R01	Dodání vodoměrné šachty - ŽB prefabrikát	kpl	1,000	275 000,00	275 000,00
	VV		1"vodoměrná šachta		1,000		
46	K	893420R02	Výstroj vodoměrné šachty, mont+dod	kpl	1,000	93 000,00	93 000,00
	VV		1"výstroj vodoměrné šachty		1,000		
47	K	899401112	Osazení poklopů litinových šoupátkových	kus	4,000	1 540,00	6 160,00
	VV		řad V1				
	VV		1"šoupě - hydrant DN80		1,000		
	VV		1"šoupě DN100		1,000		
	VV		přípojka PV1				
	VV		1"šoupě - hydrant DN80		1,000		
	VV		1"šoupě DN100		1,000		
	VV		Součet		4,000		
48	M	42291352	poklop litinový šoupátkový pro zemní soupravy osazení do terénu a do vozovky	kus	4,000	1 140,00	4 560,00
49	K	899401113	Osazení poklopů litinových hydrantových	kus	1,000	1 980,00	1 980,00
	VV		řad V1				
	VV		1"hydrant DN80		1,000		
50	M	42291452	poklop litinový hydrantový DN 80	kus	1,000	2 730,00	2 730,00
51	K	899713111	Orientační tabulky na sloupku betonovém nebo ocelovém	kus	10,000	322,00	3 220,00
	VV		10		10,000		
52	K	899721111	Signalizační vodič DN do 150 mm na potrubí	m	104,200	54,50	5 678,90
	VV		17,4+86,8		104,200		
53	K	899722112	Krytí potrubí z plastů výstražnou fólií z PVC 25 cm	m	91,200	15,80	1 440,96
	VV		17,4+86,8-9,3-3,7		91,200		

PČ	Typ	Kód	Popis	MJ	Množství	J.cena [CZK]	Cena celkem [CZK]
54	K	899999R01	Napojení na stávající vodovod, vč. příslušných tvarovek a armatur, mont+dod	kpl	1,000	28 000,00	28 000,00
	VV		1"viz situace, napojení na odvod V1 PE D110		1,000		
D 9			Ostatní konstrukce a práce, bourání				2 451,67
55	K	919732211	Styčná spára napojení nového živičného povrchu na stávající za tepla š 15 mm hl 25 mm s prořezáním	m	7,000	116,00	812,00
	VV		2*2,5+2		7,000		
56	K	919735112	Řezání stávajícího živičného krytu hl přes 50 do 100 mm	m	7,000	99,70	697,90
	VV		2*2,5+2		7,000		
57	K	933901111	Provedení zkoušky vodotěsnosti nádrže do 1000 m3	m3	8,777	48,50	425,68
	VV		3,4*1,27*1,945+0,9*0,7*0,6		8,777		
58	M	08211321	voda pitná pro ostatní odběratele	m3	8,777	58,80	516,09
D 997			Přesun sutě				1 668,10
59	K	997013873	Poplatek za uložení stavebního odpadu na recyklační skládce (skládkovné) zeminy a kamení zatříděného do Katalogu odpadů pod kódem 17 05 04	t	1,450	306,00	443,70
	VV		5*0,29		1,450		
60	K	997013875	Poplatek za uložení stavebního odpadu na recyklační skládce (skládkovné) asfaltového bez obsahu dehtu zatříděného do Katalogu odpadů pod kódem 17 03 02	t	1,100	515,00	566,50
	VV		5*0,22		1,100		
61	K	997221R01	Odvoz suti a vybouraných hmot na skládku se složením a hrubým urovnáním	t	2,550	258,00	657,90
	VV		1,45"drčené kamenivo		1,450		
	VV		1,1"živičná vrstva		1,100		
	VV		Součet		2,550		
D 998			Přesun hmot				4 770,93
62	K	998276101	Přesun hmot pro trubní vedení z trub z plastických hmot otevřený výkop	t	4,377	1 090,00	4 770,93

KRYCÍ LIST SOUPISU PRACÍ

Stavba:

Hasičská zbrojnice – Dolní Jirčany, Vodovod a splašková kanalizace

Objekt:

IO 02 - Kanalizace splašková tlaková, přípojka kanalizace

KSO:

Místo: Psáry - Dolní Jirčany

CC-CZ:

Datum: 10. 10. 2022

Zadavatel:

Obec Psáry

IČ:

00241580

DIČ:

Zhotovitel:

IČ:

DIČ:

Projektant:

HW PROJEKT s.r.o.

IČ:

27230601

DIČ:

Zpracovatel:

IČ:

DIČ:

Poznámka:

Cena bez DPH

471 630,93

	Základ daně	Sazba daně	Výše daně
DPH základní	471 630,93	21,00%	99 042,50
DPH snížená	0,00	15,00%	0,00

Cena s DPH

v CZK

570 673,43

REKAPITULACE ČLENĚNÍ SOUPISU PRACÍ

Stavba:

Hasičská zbrojnice – Dolní Jirčany, Vodovod a splašková kanalizace

Objekt:

IO 02 - Kanalizace splašková tlaková, přípojka kanalizace

Místo: Psáry - Dolní Jirčany

Datum: 10. 10. 2022

Zadavatel: Obec Psáry

Projektant: HW PROJEKT s.r.o.

Zhotovitel:

Zpracovatel:

Kód dílu - Popis

Cena celkem [CZK]

Náklady ze soupisu prací

471 630,93

HSV - Práce a dodávky HSV

471 630,93

1 - Zemní práce

193 584,88

2 - Zakládání

4 827,95

3 - Svislé a kompletní konstrukce

85 585,00

4 - Vodorovné konstrukce

18 448,25

8 - Trubní vedení

166 455,49

998 - Přesun hmot

2 729,36

SOUPIS PRACÍ

Stavba:

Hasičská zbrojnice – Dolní Jirčany, Vodovod a splašková kanalizace

Objekt:

IO 02 - Kanalizace splašková tlaková, přípojka kanalizace

Místo: Psáry - Dolní Jirčany

Datum: 10. 10. 2022

Zadavatel: Obec Psáry

Projektant: HW PROJEKT s.r.o.

Zhotovitel:

Zpracovatel:

PČ	Typ	Kód	Popis	MJ	Množství	J.cena [CZK]	Cena celkem [CZK]
----	-----	-----	-------	----	----------	--------------	-------------------

Náklady soupisu celkem

471 630,93

D HSV Práce a dodávky HSV

471 630,93

D 1 Zemní práce

193 584,88

1	K	115101201	Čerpání vody na dopravní výšku do 10 m průměrný přítok do 500 l/min	hod	112,000	45,80	5 129,60
	VV		112"odhad		112,000		
2	K	115101301	Pohotovost čerpací soupravy pro dopravní výšku do 10 m přítok do 500 l/min	den	14,000	50,40	705,60
	VV		14"odhad		14,000		
3	K	132154204	Hloubení zapažených rýh š do 2000 mm v hornině třídy těžitelnosti I skupiny 1 a 2 objem do 500 m3	m3	36,750	309,00	11 355,75
	VV		(18,17-14,7)*1,1*2,1"řad SV1		8,016		
	VV		(36,7+4)*1,1*2"přípojka PK1		89,540		
	VV		7"rozšíření výkopu pro osazení čerpací stanice		7,000		
	VV		Součet		104,556		
	VV		105*0,35*35%		36,750		
4	K	132254204	Hloubení zapažených rýh š do 2000 mm v hornině třídy těžitelnosti I skupiny 3 objem do 500 m3	m3	52,500	525,00	27 562,50
	VV		105*0,5*50%		52,500		
5	K	132354204	Hloubení zapažených rýh š do 2000 mm v hornině třídy těžitelnosti II skupiny 4 objem do 500 m3	m3	15,750	710,00	11 182,50
	VV		105*0,15*15%		15,750		
6	K	14172R01	Přechod komunikace provedený bezvýkopovou technologií pro potrubí PE D90	m	9,800	1 650,00	16 170,00
	VV		9,8"dle situace		9,800		
7	K	151101101	Zřízení příloženého pažení a rozepření stěn rýh hl do 2 m	m2	177,374	139,00	24 654,99
	VV		(18,17-14,7)*2,1*2"řad SV1		14,574		
	VV		(36,7+4)*2*2"přípojka PK1		162,800		
	VV		Součet		177,374		
8	K	151101111	Odstranění příloženého pažení a rozepření stěn rýh hl do 2 m	m2	177,374	82,90	14 704,30
	VV		177,374		177,374		
9	K	162351103	Vodorovné přemístění přes 50 do 500 m výkopku/sypaniny z horniny třídy těžitelnosti I skupiny 1 až 3	m3	147,366	83,50	12 305,06
	VV		73,683*2"přemístění materiálu na zásypy na mezideponii a zpět		147,366		
10	K	162751R01	Vodorovné přemístění přebytečného výkopku na skládku	m3	31,317	205,00	6 419,99
	VV		105"výkop		105,000		
	VV		-73,683"zásyp		-73,683		
	VV		Součet		31,317		
11	K	167151101	Nakládání výkopku z hornin třídy těžitelnosti I skupiny 1 až 3 do 100 m3	m3	73,683	162,00	11 936,65
	VV		73,683"nakládání materiálu na zásypy na mezideponii		73,683		
12	K	171201231	Poplatek za uložení zeminy a kamení na recyklační skládce (skládkovné) kód odpadu 17 05 04	t	56,371	306,00	17 249,53
	VV		31,317*1,8		56,371		
13	K	171251201	Uložení sypaniny na skládky nebo meziskládky	m3	31,317	20,80	651,39
	VV		31,317		31,317		
14	K	174151101	Zásyp jam, šachet rýh nebo kolem objektů sypaninou se zhutněním	m3	73,683	156,00	11 494,55
	VV		105"výkop rýh (výkop a zásyp starovací a cílové jámy je součástí soupisu prací pro vodovod)		105,000		

PČ	Typ	Kód	Popis	MJ	Množství	J.cena [CZK]	Cena celkem [CZK]
	VV		-24,049"odpočet obsypu potrubí		-24,049		
	VV		-((18,7-9,8)*0,045*0,045+36,7*0,03*0,03+4*0,08*0,08)*3,14"odpočet potrubí		-0,241		
	VV		-5,346"odpočet lože pod potrubí		-5,346		
	VV		-(0,4*0,4*1,16+0,3*0,3*0,84)*3,14"odpočet čerpací stanice		-0,820		
	VV		-1,86*1,86*0,2"odpočet lože pod čerpací stanici		-0,692		
	VV		-1,06*1,06*0,15"odpočet podkladního betonu pod čerpací stanici		-0,169		
	VV		Součet		73,683		
15	K	175151101	Obsypání potrubí strojně sypaninou bez prohození, uloženou do 3 m	m3	24,049	228,00	5 483,17
	VV		(18,17-9,8+36,7+4)*1,1*0,45		24,290		
	VV		-((18,7-9,8)*0,045*0,045+36,7*0,03*0,03+4*0,08*0,08)*3,14"odpočet potrubí		-0,241		
	VV		Součet		24,049		
16	M	58337303	štěrkopísek frakce 0/8	t	43,288	383,00	16 579,30
	VV		24,049*1,8		43,288		
	D	2	Zakládání				4 827,95
17	K	211531111	Výplň odvodňovacích žebor nebo trativodů kamenivem hrubým drceným frakce 16 až 63 mm	m3	2,230	665,00	1 482,95
	VV		(36,7+17,7-9,8)*0,05"odhad, bude fakturováno dle skutečnosti, v případě prosakování podzemní vody do výkopu		2,230		
18	K	212755214	Trativody z drenážních trubek plastových flexibilních D 100 mm bez lože	m	44,600	75,00	3 345,00
	VV		(36,7+17,7-9,8)*1"odhad, bude fakturováno dle skutečnosti, v případě prosakování podzemní vody do výkopu		44,600		
	D	3	Svislé a kompletní konstrukce				85 585,00
19	K	382000R01	Stavební připravenost pro osazení DČS, mont+dod	kpl	1,000	25 000,00	25 000,00
20	K	382000R02	Opatření proti vyplavání čerpací jímky	kpl	1,000	14 000,00	14 000,00
21	K	382411R01	Domovní čerpací stanice plastová DN800 komplet s čerpadlem včetně vstrojení a elektroinstalace, mont+dod	kus	1,000	46 585,00	46 585,00
	VV		1"viz TZ a Situace		1,000		
	D	4	Vodorovné konstrukce				18 448,25
22	K	451541111R	Lože pod potrubí otevřený výkop ze štěrku fr. 8/16mm	m3	0,692	2 325,00	1 608,90
	VV		1,86*1,86*0,2"lože pod čerpací stanici		0,692		
23	K	451572111	Lože pod potrubí otevřený výkop z kameniva drobného těženého	m3	5,346	1 720,00	9 195,12
	VV		(17,7-9,8)*1,1*0,1"řad SV1		0,869		
	VV		(36,7+4)*1,1*0,1"přípojka SK1		4,477		
	VV		Součet		5,346		
24	K	452313161	Podkladní bloky z betonu prostého tř. C 25/30 otevřený výkop	m3	1,500	4 570,00	6 855,00
	VV		1,5"odhad		1,500		
25	K	452311161	Podkladní desky z betonu prostého tř. C 25/30 otevřený výkop	m3	0,169	4 670,00	789,23
	VV		1,06*1,06*0,15"podkladní beton pod čerpací stanici		0,169		
	D	8	Trubní vedení				166 455,49
26	K	871224201	Montáž kanalizačního potrubí z PE SDR11 otevřený výkop sklon do 20 % svařovaných na tupo D 63x5,8 mm	m	36,700	112,00	4 110,40
	VV		36,7"přípojka PK1 - tlaková část, dle Situace a TZ		36,700		
27	M	28613382	potrubí kanalizační tlakové PE100 SDR11 návín se signalizační vrstvou 63x5,8mm	m	37,251	190,00	7 077,69
	VV		36,7*1,015 "Přepočtené koeficientem množství		37,251		
28	K	871254202	Montáž kanalizačního potrubí z PE SDR11 otevřený výkop sklon do 20 % svařovaných na tupo D 90x8,2 mm	m	17,700	151,00	2 672,70
	VV		17,7"řad SV1, dle Situace a TZ		17,700		
29	M	28613384	potrubí kanalizační tlakové PE100 SDR11 návín se signalizační vrstvou 90x8,2mm	m	17,966	363,00	6 521,66
	VV		17,7*1,015 "Přepočtené koeficientem množství		17,966		
30	M	286139R03	liniové elektrotvarovky pro potrubí tlakové kanalizaceí PE 100 SDR 11	soubor	1,000	12 066,00	12 066,00

PČ	Typ	Kód	Popis	MJ	Množství	J.cena [CZK]	Cena celkem [CZK]
31	K	871313121	Montáž kanalizačního potrubí z PVC těsněné gumovým kroužkem otevřený výkop sklon do 20 % DN 160	m	4,000	168,00	672,00
	VV		4*přípojka PK1 - gravitační část, dle Situace a TZ		4,000		
32	M	28611173	trubka kanalizační PVC DN 160x1000mm SN10	m	4,120	540,00	2 224,80
	VV		4*1,03 *Přepočtené koeficientem množství		4,120		
33	K	891247R01	Montáž proplachovací soupravy na odpadní vodu DN80, vč. dodání příslušných tvarovek	kus	1,000	5 000,00	5 000,00
	VV		řad SV1				
	VV		1*proplachovací souprava		1,000		
34	M	42273591R1	Proplachovací souprava na odp. vodu PS1 - PH-DN80	kus	1,000	25 000,00	25 000,00
35	K	892241111	Tlaková zkouška vodou potrubí DN do 80	m	54,400	21,30	1 158,72
	VV		17,7+36,7		54,400		
36	K	892372111	Zabezpečení konců potrubí DN do 300 při tlakových zkouškách vodou	kus	4,000	8 890,00	35 560,00
	VV		4		4,000		
37	K	899401113	Osazení poklopů litinových hydrantových	kus	1,000	1 980,00	1 980,00
	VV		řad SV1				
	VV		1*poklop na proplachovací soupravu		1,000		
38	M	42291452	poklop litinový hydrantový DN 80	kus	1,000	2 730,00	2 730,00
39	K	899713111	Orientační tabulky na sloupku betonovém nebo ocelovém	kus	8,000	322,00	2 576,00
	VV		8*odhad		8,000		
40	K	899721111	Signalizační vodič DN do 150 mm na potrubí	m	58,400	54,50	3 182,80
	VV		17,7+36,7+4		58,400		
41	K	899722112	Krytí potrubí z plastů výstražnou fólií z PVC 25 cm	m	58,400	15,80	922,72
	VV		17,7+36,7+4		58,400		
42	K	899999R02	Napojení na tlakový řad PE D90, vč. příslušných tvarovek a armatur, mont+dod	kpl	1,000	25 000,00	25 000,00
	VV		1*viz situace, napojení na řad SV1 PE D90		1,000		
43	K	899999R03	Napojení na stávající tlakový řad PE D110, vč. příslušných tvarovek a armatur, mont+dod	kpl	1,000	28 000,00	28 000,00
	VV		1*viz situace, napojení na stávající kanalizaci PE D110		1,000		
	D	998	Přesun hmot				2 729,36
44	K	998276101	Přesun hmot pro trubní vedení z trub z plastických hmot otevřený výkop	t	2,504	1 090,00	2 729,36

KRYCÍ LIST SOUPISU PRACÍ

Stavba:

Hasičská zbrojnice – Dolní Jirčany, Vodovod a splašková kanalizace

Objekt:

VRN - Vedlejší rozpočtové náklady

KSO:

Místo: Psáry - Dolní Jirčany

CC-CZ:

Datum: 10. 10. 2022

Zadavatel:

Obec Psáry

IČ:

00241580

DIČ:

Zhotovitel:

IČ:

DIČ:

Projektant:

HW PROJEKT s.r.o.

IČ:

27230601

DIČ:

Zpracovatel:

IČ:

DIČ:

Poznámka:

Cena bez DPH

90 000,00

	Základ daně	Sazba daně	Výše daně
DPH základní	90 000,00	21,00%	18 900,00
snížená	0,00	15,00%	0,00

Cena s DPH

v CZK

108 900,00

REKAPITULACE ČLENĚNÍ SOUPISU PRACÍ

Stavba:

Hasičská zbrojnice – Dolní Jirčany, Vodovod a splašková kanalizace

Objekt:

VRN - Vedlejší rozpočtové náklady

Místo: Psáry - Dolní Jirčany

Datum: 10. 10. 2022

Zadavatel: Obec Psáry

Projektant: HW PROJEKT s.r.o.

Zhotovitel:

Zpracovatel:

Kód dílu - Popis

Cena celkem [CZK]

Náklady ze soupisu prací	90 000,00
VRN - Vedlejší rozpočtové náklady	90 000,00
VRN1 - Průzkumné, geodetické a projektové práce	45 000,00
VRN3 - Zařízení staveniště	45 000,00

SOUPIS PRACÍ

Stavba:

Hasičská zbrojnice – Dolní Jirčany, Vodovod a splašková kanalizace

Objekt:

VRN - Vedlejší rozpočtové náklady

Místo: Psáry - Dolní Jirčany

Datum: 10. 10. 2022

Zadavatel: Obec Psáry

Projektant: HW PROJEKT s.r.o.

Zhotovitel:

Zpracovatel:

PČ	Typ	Kód	Popis	MJ	Množství	J.cena [CZK]	Cena celkem [CZK]
----	-----	-----	-------	----	----------	--------------	-------------------

Náklady soupisu celkem

90 000,00

D VRN Vedlejší rozpočtové náklady 90 000,00

D VRN1 Průzkumné, geodetické a projektové práce 45 000,00

1	K	012203000	Geodetické práce při provádění stavby	kpl	1,000	25 000,00	25 000,00
2	K	013254000	Dokumentace skutečného provedení stavby	kpl	1,000	20 000,00	20 000,00

D VRN3 Zařízení staveniště 45 000,00

3	K	030001000	Zařízení staveniště dle POV stavby (zřízení, provoz, odstranění)	kpl	1,000	45 000,00	45 000,00
---	---	-----------	--	-----	-------	-----------	-----------