



OBEC PSÁRY,

Pražská 137, 252 44 Psáry

Váš dopis s čj.:

Ze dne:

Číslo jednací: OU/2901/2024

Spisová značka: 098/2024

Vyřizuje: Renáta Sedláková

Telefon: 241 940 454

E-mail: janeckova@psary.cz

Datová schránka: rvhbuxe

Datum: 02.10.2024



Poskytnutí informace dle zákona č. 106/1999 Sb. o svobodném přístupu k informacím

V souladu s ust. § 4a) výše uvedeného zákona na Vaši žádost doplňujeme naši odpověď ze dne 27.9.2024 čj. OU/2869/2024

Váš dotaz zněl:

Prosím o zodpovězení dotazu, zda pí. Sedláková zasakovacím pásem (v e- mailové zprávě ze dne 7.5.24 adresované spoluvlastníkovi pozemku p. Maxovi) myslela ten, který je řešen v PD Ing. Hořejše z 01/2023, nebo zasakovací pás, který řeší návrh PD zpracovávaný projektantem Janoušem.

Zkopírovaný text e mailu ze dne 7.5.24, na který se odvoláváte:

From: [redacted]
Sent: [redacted]
To: [redacted]
Cc: [redacted]
Subject: RE: Ke Křížku - odfrézování části vozovky

Dobrý den pane Maxo,

V příloze zasílám soutisk asfaltového povrchu silnice na Vašem pozemku a projektu hasičárny. Obec Psáry nemá námitek k odstranění asfaltové vrstvy silnice , která leží na Vašem pozemku par.č. 407/1 v kú Dolní Jirčany a je šedě vyznačena na přiložené situaci. Odstranění této části silnice nebude důvodem k nepřevzetí stavby silnice obcí po vyřešení majetkoprávního sporu .

Nevím, čím bude odstraněný asfalt nahrazen, pouze upozorňuji, že není dořešen vsak dešťových vod ze silnice.

S pozdravem

Sedláková Renata
správa majetku a
silniční správní úřad
Obecní úřad Psáry
Pražská 137
252 44 PSÁRY

E-Mail: sedlakova@psary.cz

tel.: 241 940 454

fax: 241 940 514

m.tel.: +420 602 754 834



From: [REDACTED]

Sent: Monday, April 29, 2024 10:56 AM

To: Renáta Sedláková <sedlakova@psary.cz>

Subject: Ke Křížku - odfrézování části vozovky

Dobré dopoledne paní Sedláková,

v návaznosti na naši domluvu Vám v příloze zasílám původní geometrický plán Ing. Práška, ve kterém je zachyceno vedení hrany vozovky a náspu příkopu. Není v něm však uvedeno, jak velká je plocha asfaltu na našem pozemku. Dále zasílám geometrický plán pořízený krajem, který ale nerozděluje plochu asfaltu a plochu příkopu.

Tak mi prosím dejte vědět, jestli by obec souhlasila s tím, že by byla tato malá část asfaltu z našeho pozemku odfrézována.

S pozdravem

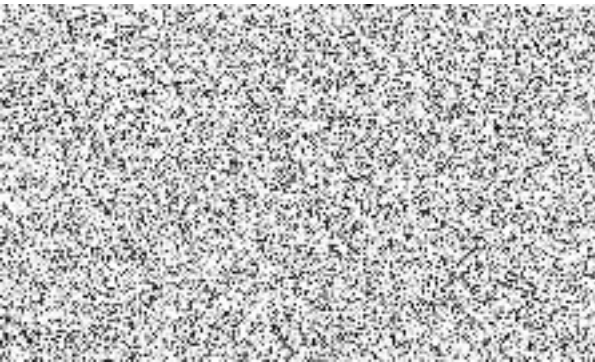

Naše odpověď na Váš dotaz zněla :

Věta v odpovědi e mailu ze dne 7.5.24 p. Maxovi „Nevím, čím bude odstraněný asfalt nahrazen, pouze upozorňuji, že není dořešen vsak dešťových vod ze silnice“, se netýká zasakovacího pásu v žádné projektové dokumentaci. Má pouze informační charakter.

Naši odpověď doplňujeme:

P. Sedláková ve své odpovědi p. Maxovi neuvádí nic o žádném zasakovacím pásu, jak mylně tvrdíte Vy. Protože p. Sedláková ve své odpovědi p. Maxovi nezminila žádný zasakovací pás, není možné odpovědět na Váš dotaz, jaký zasakovací pás myslela.

Vlasta Málková

Digitálně podepsal
Vlasta Málková
Datum: 02.10.2024
09:18:11 CEST

Vlasta Málková
starostka obce