

GEOMETRICKÝ PLÁN pro rozdělení pozemku opravu GPÚ	Geometrický plán ověřil úředně oprávněný zeměměřický inženýr	Stejnopis ověřil úředně oprávněný zeměměřický inženýr:
	Jméno, příjmení: Ing. Jitka Haramulová	Jméno, příjmení: Ing. Jitka Haramulová
	Číslo položky seznamu úředně oprávněných zeměměřických inženýrů 2205/2004	Číslo položky seznamu úředně oprávněných zeměměřických inženýrů 2205/2004
	Dne: 21.4.2016 Číslo: 40/2016	Dne: 5.9.2016 Číslo: 56/2016
	Náležitostmi a přesností odpovídá právním předpisům.	Tento stejnopis odpovídá geometrickému plánu v elektronické podobě uloženému v dokumentaci katastrálního úřadu.
Vyhotovitel: PRAGOPROJEKT, a.s. K Ryšánce 1668/16 Praha 4 PSČ 147 54 Číslo plánu: 1763-15-278-1/2016 Okres: Praha-západ Obec: Psáry Kat. území: Dolní Jirčany Mapový list: VS IV-17-19 Dosavadním vlastníkům pozemků byla poskytnuta možnost seznámit se v terénu s průběhem navrhovaných nových hranic, které byly označeny předepsaným způsobem: dočasně dle §91 odst.6 vyhlášky č.357/2012 Sb., kolíky, barvou	Katastrální úřad souhlasí s očíslováním parcel. KÚ pro Středočeský kraj KP Praha-západ Ing. Ivana Krausová PGP-907/2016-210 2016.04.26 09:39:15 CEST	Ověření stejnopisu geometrického plánu v listinné podobě.  

VÝKAZ DOSAVADNÍHO A NOVÉHO STAVU ÚDAJŮ KATASTRU NEMOVITOSTÍ

Dosavadní stav			Nový stav										
Označení pozemku parc. číslem	Výměra parcely ha : m ²	Druh pozemku Způsob využití	Označení pozemku parc. číslem	Výměra parcely ha : m ²	Druh pozemku Způsob využití	Typ stavby Způsob využití	Zpús. určení výměr	Porovnání se stavem evidence právních vztahů					
								Díl přechází z pozemku označeného v katastru nemovitostí		Číslo listu vlastnictví	Výměra dílu ha : m ²		Označení dílu
								katastru nemovitostí	dřívější poz. evidenci				
75/1	17 : 28 : 76	orná půda	75/1	17 : 14 : 90	orná půda		0						
			75/90	51	orná půda		0	65	802	51			
			75/91	2	orná půda		0	64	735	2			
			75/92	11 : 23	orná půda		0	62	10001	3 : 70	x		
							0	63	10001	7 : 53	w		
							0			11 : 23			
						75/93	2 : 10	orná půda		0	62	10001	1 : 81
							0	63	10001	29	z		
										2 : 10			
75/88	18 : 84	orná půda	75/88	7 : 80	orná půda		0	75/88	10001	7 : 80			
			75/94	8 : 85	orná půda		0	75/88	10001	8 : 85			
			75/95	2 : 19	orná půda		0	75/88	10001	2 : 19			
465/1	44 : 12 : 56	orná půda	465/1	43 : 96 : 65	orná půda		0						
			465/522	7 : 03	orná půda		0	440	735	7 : 03			
			465/526	4	orná půda		0	441	735	4			
			465/527	17	orná půda		0	441	735	17			
			465/528	25	orná půda		0	441	735	25			
			465/529	50	orná půda		0	443	1801	50			
			465/530	5 : 67	orná půda		0	443	1801	5 : 67			
			465/531	43	orná půda		0	444	735	43			
			465/532	20	orná půda		0	695	10001	20			
			465/533	1 : 62	orná půda		0	467	764	1 : 62			
			465/2	30 : 40	vodní pl. tok přirozený	465/2	27 : 83	vodní pl. tok přirozený		0			
465/523	69	vodní pl. tok přirozený					0	440	735	43	p		
							0	441	735	26	o		
											69		
465/524	1 : 32	vodní pl. tok přirozený					0	440	735	1 : 05	r		
				0	441	735	27	q					
								1 : 32					
465/525	56	vodní pl. tok přirozený		0	440	735	47	t					
				0	441	735	9	s					
								56					
491/1	16 : 50 : 30	orná půda	491/1	16 : 29 : 25	orná půda		0						
			491/8	3 : 12	orná půda		0	490/31	1962	3 : 12			
			491/9	9 : 38	orná půda		0	491	730	9 : 38			
			491/10	8 : 55	orná půda		0	493	1801	8 : 55			
*1) 494/2	19 : 05 4 : 58	vodní pl. zamokřená pl.	494/2	16 : 68	vodní pl. zamokřená pl.		0						
			494/6	1 : 73	vodní pl. zamokřená pl.		0	493	1801	34	a		
							0	494/2	1801	1 : 39	b		
											1 : 73		
			494/7	64	vodní pl. zamokřená pl.		0	496	802	27	c		
	0	497				802	37	d					
								64					
496/1	17 : 94	vodní pl. tok přirozený	496/1	17 : 35	vodní pl. tok přirozený		0						

VÝKAZ DOSAVADNÍHO A NOVÉHO STAVU ÚDAJŮ KATASTRU NEMOVITOSTÍ

Dosavadní stav			Nový stav					Porovnání se stavem evidence právních vztahů				
Označení pozemku parc. číslem	Výměra parcely ha : m ²	Druh pozemku Způsob využití	Označení pozemku parc. číslem	Výměra parcely ha : m ²	Druh pozemku Způsob využití	Typ stavby Způsob využití	Zpús. určení výměr	Díl přechází z pozemku označeného v		Číslo listu vlastnictví	Výměra dílu ha : m ²	Označení dílu
								katastru nemovitostí	dřívější poz. evidenci			
			496/4	59	vodní pl. tok přirozený		0		497	802	59	
497/1	9 : 28 : 44	orná půda	497/1	7 : 88 : 17	orná půda		0					
			497/20	92 : 72	orná půda		0	497	802		92 : 72	
			497/21	16 : 29	orná půda		0	497	802		16 : 29	
			497/22	5 : 36	orná půda		0	497	802		5 : 36	
			497/23	87	orná půda		2	497	802		87	
			497/24	25 : 03	orná půda		0	497	802		25 : 03	
497/2	12 : 59	orná půda	497/2	5 : 45	orná půda		0					
			497/26	1 : 76	orná půda		0		697 697	10001 10001	1 : 50 26 1 : 76	l k
			497/28	3	orná půda		0	66	728		3	
			497/29	38	orná půda		0	65	802		38	
			497/30	20	orná půda		0	64	735		20	
			497/31	1 : 45	orná půda		0					
			497/32	1 : 86	orná půda		0	63 63	10001 10001		69 1 : 17 1 : 86	m n
			497/33	2 : 95	orná půda		0					
			497/34	5 : 06	orná půda		0	697 697 697	10001 10001 10001		46 24 4 : 36 5 : 06	g f e
497/4	52 : 34	orná půda	497/4	33 : 46	orná půda		0					
			497/25	2 : 16	orná půda		0	697	10001		2 : 16	
			497/27	10 : 17	orná půda		0					
660/1	1 : 45 : 01	ostat. pl. silnice	660/1	1 : 11 : 82	ostat. pl. silnice		0	660/1	10001		1 : 11 : 82	
			660/12	85	ostat. pl. silnice		0	660/1	10001		85	
			660/13	30 : 70	ostat. pl. silnice		0	660/1	10001		30 : 70	
			660/14	1 : 64	ostat. pl. silnice		0	660/1	10001		1 : 64	
*1)	7 : 14											
696/8	3 : 43	ostat. pl. ostat. komunikace	696/8	2 : 84	ostat. pl. ostat. komunikace		0	61 61	* *		4 2 : 80 2 : 84	v u
			696/16	3 : 27	ostat. pl. ostat. komunikace		0	61 696/8 696/8	* 10001 10001		1 : 65 9 1 : 53 3 : 27	a1 b1 j
			696/17	1 : 07	ostat. pl. ostat. komunikace		0	61 696/8	* 10001		50 57 1 : 07	h i
697/9	38 : 10	ostat. pl. ostat. komunikace	697/9	28 : 19	ostat. pl. ostat. komunikace		0	697/9	340		28 : 19	
			697/19	5 : 14	ostat. pl. ostat. komunikace		0	697/9	340		5 : 14	
			697/20	4 : 77	ostat. pl. ostat. komunikace		0	697/9	340		4 : 77	

VÝKAZ DOSAVADNÍHO A NOVÉHO STAVU ÚDAJŮ KATASTRU NEMOVITOSTÍ

Dosavadní stav			Nový stav										
Označení pozemku parc. číslem	Výměra parcely ha : m ²	Druh pozemku Způsob využití	Označení pozemku parc. číslem	Výměra parcely ha : m ²	Druh pozemku Způsob využití	Typ stavby Způsob využití	Zpús. určení výměr	Porovnání se stavem evidence právních vztahů					
								Díl přechází z pozemku označeného v		Číslo listu vlastnictví	Výměra dílu ha : m ²	Označení dílu	
katastru nemovitostí		dřívější poz. evidenci											
697/14	4	ostat. pl. ostat. komunikace	zaniká										
	90 : 43 : 03			90 : 61 : 51									
			Parcely zjednodušené evidence										
* 61	4 : 99		zaniká									--	
62	23 : 38		62	17 : 87								10001	
63	1 : 47 : 45		63	1 : 37 : 77								10001	
64	68 : 53		64	68 : 31								735	
65	26 : 09		65	25 : 20								802	
66	90 : 19		66	90 : 16								728	
440	1 : 38 : 37		440	1 : 29 : 39								735	
441	6 : 87		441	5 : 79								735	
443	73 : 59		443	67 : 42								1801	
444	33 : 99		444	33 : 56								735	
467	97 : 29		467	95 : 67								764	
490/31	34 : 48		490/31	31 : 36								1962	
491	1 : 12 : 89		491	1 : 03 : 51								730	
493	1 : 44 : 97		493	1 : 36 : 08								1801	
494/2	3 : 99		494/2	2 : 60								1801	
496	13 : 99		496	13 : 72								802	
497	9 : 06 : 82		497	7 : 65 : 59								802	
695	12 : 53		695	12 : 33								10001	
*2)													
696/8	1 : 86		zaniká									--	
697	32 : 92		697	23 : 94								10001	

*1) Návrh na opravu výměry podle §37 odst. 1 písmeno d) vyhl. č. 357/2013 Sb.

*2) Rozdíl ve výměře 33 m² je menší než hodnota mezní odchylky podle bodu 14.10 přílohy vyhlášky č. 357/2013 Sb.

* není evidováno v SPI

Výkaz údajů o bonitovaných půdně ekologických jednotkách (BPEJ) k parcelám nového stavu

Parcelní číslo podle		Kód BPEJ	Výměra		BPEJ na dílu parcely	Parcelní číslo podle		Kód BPEJ	Výměra		BPEJ na dílu parcely	
katastru nemovitostí	zjednodušené evidence		ha	m ²		katastru nemovitostí	zjednodušené evidence		ha	m ²		
75/88		51200	7	80		497/28		51200		3		
75/90		51200		51		497/29		51200		38		
75/91		51200		2		497/30		51200		20		
75/92		51200	7	53	w x	497/32		51200	1	17	n m	
			3	70						69		
			11	23						86		
75/93		51200		29	z y	497/34		51200	4	36	e f g	
				1					81			24
				2					10			46
75/94		51200	8	85					5	06		
75/95		51200	2	19		62		51200	17	87		
465/522		51200	3	60		63		51200	1	37	77	
		56401	3	43		64		51200		59	52	
465/526		56401		4				52614	8	79		
465/527		56401		17		65		51200	12	81		
465/528		56401		25				52614	12	39		
465/529		56401		50		66		51200	55	23		
465/530		51100	1	27				52614	34	93		
		56401	4	40		440		51200	79	52		
465/531		51100		43				56401	49	87		
465/532		51100		20		441		56401	5	79		
465/533		51100	1	62		443		51100	24	03		
491/8		51100	3	12				56401	43	39		
491/9		51100	9	38		444		51100	33	56		
491/10		51100	7	60		467		51100	95	67		
		56401		95		490/31		51100	31	36		
497/20		51200	85	15		491		51100	1	03	51	
		56401	7	57		493		51100	43	63		
497/21		51200	16	29				56401	92	45		
497/22		51200	5	36		494/2		56401	2	60		
497/23		51200		87		496		56401	13	72		
497/24		51200	25	03		497		51200	6	55	66	
497/25		51200	2	16			56401	1	09	93		
497/26		51200		26	k l			695	51100	12	33	
				1				50	697	51200	21	73
				1				76	56401		2	21

Seznam souřadnic (S-JTSK)

Souřadnice pro zápis do KN

Číslo bodu	Y	X	Kód kvality	Poznámka
806-85	737963.07	1058796.16	3	roh plot
806-90	737938.38	1058796.12	3	kolík
1145-42	737972.57	1058795.79	3	pl.mezník
1145-43	737962.05	1058875.45	3	kolík
1145-44	737941.27	1058936.51	3	kolík
1145-45	737921.77	1058976.07	3	barva na zp. povrchu
1160-54	737952.64	1059018.84	3	kolík
1160-55	738017.11	1058983.95	3	kolík
1160-56	738050.02	1058970.37	3	kolík
1160-57	738080.91	1058966.10	3	kolík
1184-571	737961.81	1058482.57	3	kolík
1184-572	737962.14	1058503.62	3	pl.mezník
1184-573	737954.62	1058514.97	8	kolík
1184-583	737951.94	1058545.43	8	barva na zp. povrchu
1387-1	737964.93	1058501.29	3	kolík
1387-2	737968.43	1058532.98	8	kolík
1387-3	737953.31	1058529.88	8	kolík
1387-4	737971.16	1058557.70	3	kolík
1387-5	737973.24	1058584.99	3	kolík
1387-6	737973.74	1058589.95	8	kolík
1387-7	737968.38	1058589.41	8	kolík
1387-8	737958.13	1058589.10	8	kolík
1387-9	737956.75	1058569.16	8	kolík
1387-10	737976.36	1058616.19	3	kolík
1387-15	737962.43	1058651.42	8	kolík
1387-18	737975.04	1058661.52	3	kolík
1387-19	737975.54	1058666.45	8	kolík
1387-20	737964.06	1058667.99	8	roh můstek
1387-23	737975.98	1058668.68	8	kolík
1387-24	737976.54	1058671.31	8	kolík
1387-25	737964.62	1058673.68	8	kolík
1387-26	737965.04	1058677.98	8	kolík
1387-27	737982.26	1058674.56	8	kolík
1387-30	737988.33	1058746.71	3	kolík
1387-31	737992.83	1058806.75	3	kolík
1387-32	737987.53	1058807.13	3	kolík
1387-35	737988.96	1058823.89	3	kolík
1387-36	737995.24	1058823.11	3	kolík
1387-38	737997.84	1058858.65	3	kolík
1387-40	738004.81	1058913.49	3	kolík
1387-41	737998.30	1058914.35	3	kolík
1387-44	738000.78	1058925.54	3	kolík
1387-47	738003.15	1058933.82	3	kolík
1387-50	738020.08	1058952.88	3	kolík
1387-51	738021.10	1058954.62	3	kolík
1387-70	738125.16	1058971.59	8	kolík
1387-73	738079.96	1058975.41	8	kolík
1387-76	738045.18	1058979.84	8	kolík
1387-79	738035.66	1058978.31	3	kolík
1387-80	738031.79	1058977.89	3	kolík
1387-81	738020.71	1058976.69	3	kolík
1387-89	738003.26	1058990.30	3	kolík
1387-90	738002.84	1058991.67	3	kolík
1387-91	737978.16	1059005.03	3	kolík
1387-92	737978.83	1058990.97	3	kolík
1387-94	737975.08	1058989.35	3	kolík
1387-96	737972.65	1058987.35	3	kolík
1387-98	737970.29	1058984.12	3	kolík
1387-100	737964.32	1058975.51	3	kolík

Číslo bodu	Y	X	Kód kvality	Poznámka
1387-101	737963.61	1058974.51	3	kolík
1387-104	737961.57	1058972.14	3	kolík
1387-106	737959.36	1058970.36	3	kolík
1387-108	737956.26	1058968.73	3	kolík
1387-111	737942.16	1058962.85	3	kolík
1387-115	737957.31	1058905.61	3	kolík
1387-118	737957.15	1058921.29	3	kolík
1387-120	737956.70	1058926.15	3	kolík
1387-123	737957.33	1058931.87	3	kolík
1387-125	737958.80	1058936.75	3	kolík
1387-128	737960.98	1058940.86	3	kolík
1387-131	737964.18	1058944.68	3	kolík
1387-133	737967.05	1058947.15	3	kolík
1387-136	737970.50	1058948.01	3	kolík
1387-138	737973.64	1058947.21	3	kolík
1387-140	737976.54	1058944.92	3	kolík
1387-143	737979.36	1058940.55	3	kolík
1387-145	737979.78	1058937.88	3	kolík
1387-146	737979.16	1058932.24	3	kolík
1387-147	737978.02	1058921.91	3	kolík
1387-149	737974.37	1058883.32	3	kolík
1387-150	737972.81	1058862.79	3	kolík
1387-166	737941.29	1058576.22	8	kolík
1387-168	737962.10	1058501.34	8	kolík
1387-175	737945.46	1058624.23	8	kolík
1387-177	737941.63	1058635.07	3	kolík
1387-178	737941.77	1058638.42	8	kolík
1387-179	737950.16	1058633.20	8	kolík
1387-180	737952.71	1058646.55	8	kolík
1387-181	737954.96	1058677.67	8	kolík
1387-182	737943.08	1058670.49	3	kolík
1387-183	737941.04	1058671.77	3	kolík
1387-185	737937.13	1058675.12	3	kolík
1387-186	737935.11	1058677.44	3	kolík
1387-188	737933.38	1058680.51	3	kolík
1387-192	737928.18	1058690.80	8	kolík
1387-193	737936.46	1058686.74	8	kolík
1387-194	737946.84	1058681.65	8	kolík
1387-197	737925.28	1058694.94	3	kolík
1387-200	737927.81	1058700.31	3	kolík
1387-202	737933.71	1058691.77	8	kolík
1387-204	737935.77	1058688.26	3	kolík
1387-206	737938.48	1058682.27	3	kolík
1387-209	737942.17	1058677.72	3	kolík
1387-211	737946.22	1058675.15	3	kolík
1387-213	737947.17	1058685.17	8	kolík
1387-219	737952.19	1058738.42	3	kolík
1387-220	737955.33	1058738.16	3	kolík
1387-221	737957.06	1058754.63	3	kolík
1387-224	738125.34	1058974.06	3	kolík
1387-233	738089.10	1058986.68	8	kolík
1387-238	738000.57	1058999.17	8	kolík
1387-242	737999.14	1059003.92	3	barva na zp. povrchu
1387-251	737982.00	1059114.98	8	kolík
1387-264	737944.94	1059150.73	3	kolík
1387-265	737946.42	1059147.37	8	kolík
1387-266	737949.99	1059139.25	3	kolík
1387-267	737949.45	1059118.42	3	kolík
1387-274	737944.49	1059122.60	8	kolík
1387-275	737943.37	1059108.17	8	kolík

Číslo bodu	Y	X	Kód kvality	Poznámka
1387-278	737946.88	1059111.24	3	kolík
1387-281	737950.66	1059111.84	8	kolík
1387-282	737955.34	1059111.68	3	kolík
1387-283	737956.11	1059109.57	3	kolík
1387-284	737960.28	1059093.16	8	kolík
1387-285	737960.81	1059091.07	3	kolík
1387-286	737963.71	1059075.60	8	kolík
1387-287	737964.18	1059073.07	3	kolík
1387-289	737965.29	1059056.37	3	barva na zp. povrchu
1387-290	737971.75	1059048.85	3	barva na zp. povrchu
1387-291	737971.95	1059046.61	3	barva na zp. povrchu
1387-293	737972.49	1059040.62	3	barva na zp. povrchu
1387-294	737974.40	1059029.04	8	kolík
1387-295	737977.37	1059011.04	8	kolík
1387-303	738005.21	1058651.97	8	kolík
1387-307	737992.90	1058668.05	8	kolík
1387-308	737998.84	1058671.26	8	kolík
1387-817	737951.95	1059126.28	8	kolík
1387-1033	738030.07	1058983.51	8	kolík
1387-1203	737947.89	1059080.71	3	pl.mezník
1387-1204	737958.69	1059070.91	3	kolík
1387-1205	737975.09	1059055.88	3	kolík
1387-1206	737991.44	1059024.31	3	kolík
1387-1207	738005.02	1059010.25	3	kolík
1387-1209	738020.99	1058991.88	3	kolík
1387-1212	738042.83	1058982.50	3	barva na zp. povrchu
1387-1213	737969.46	1059047.70	3	barva na zp. povrchu
1387-1216	737973.48	1059040.06	3	kolík
1387-1225	738068.62	1058978.11	3	kolík
1387-1227	738069.79	1058987.35	3	kolík
1387-1230	738103.21	1058975.55	3	kolík
1387-1233	738117.36	1058983.90	3	kolík
1658-2	737959.67	1059152.23	3	kolík
1	737972.83	1058623.70	3	kolík
2	737973.18	1058652.97	3	kolík
3	737972.64	1058654.75	8	kolík
4	737977.17	1058674.28	3	kolík
5	737982.17	1058673.44	3	kolík
6	738021.98	1058956.77	3	kolík
7	738022.42	1058957.91	3	kolík
8	738023.19	1058958.89	3	kolík
9	738024.24	1058959.63	3	kolík
10	738025.31	1058959.98	3	kolík
11	738032.19	1058961.21	3	kolík
12	738046.38	1058963.31	3	kolík
13	738071.13	1058967.45	3	kolík
14	738078.99	1058968.79	3	kolík
15	738088.25	1058970.12	3	kolík
16	738098.62	1058971.14	3	kolík
17	738103.22	1058971.38	3	kolík
18	738107.49	1058971.56	3	kolík
19	738112.33	1058971.71	3	kolík
20	738112.46	1058974.92	8	barva na zp. povrchu
21	738113.20	1058984.20	8	kolík
22	738113.39	1058987.02	3	kolík
23	738099.39	1058987.43	3	kolík
24	738083.76	1058986.34	8	kolík
25	738019.28	1058977.23	3	kolík
26	738017.51	1058979.65	3	kolík
27	737996.75	1059013.11	3	barva na zp. povrchu

Číslo bodu	Y	X	Kód kvality	Poznámka
28	737993.23	1059012.67	3	barva na zp. povrchu
29	737986.93	1059061.88	3	kolík
30	737983.30	1059081.57	3	kolík
31	737981.34	1059092.06	8	kolík
32	737979.38	1059101.21	3	kolík
33	737976.06	1059113.51	3	kolík
34	737973.21	1059122.27	3	kolík
35	737969.08	1059133.06	3	kolík
36	737965.67	1059141.05	3	kolík
37	737961.26	1059148.24	3	kolík
40	737947.49	1059119.34	3	barva na zp. povrchu
41	737945.86	1059120.71	3	barva na zp. povrchu
42	737943.39	1059108.47	8	kolík
43	737944.83	1059109.96	3	barva na zp. povrchu
44	737949.36	1059111.89	3	kolík
48	737991.79	1059023.95	8	kolík
49	737957.77	1058915.33	3	kolík
50	737930.25	1058697.26	3	kolík
51	737945.29	1058635.04	3	kolík
52	737942.83	1058584.13	3	kolík
56	738112.37	1058972.67	8	kolík
57	737977.01	1059109.97	8	kolík
58	737944.38	1058622.19	8	kolík
59	737973.16	1058651.56	8	kolík
60	737933.56	1058952.14	8	kolík
61	737935.51	1058953.14	3	kolík
62	737937.27	1058950.56	3	kolík
63	737940.01	1058948.52	3	kolík
64	737943.02	1058948.28	3	kolík
65	737946.30	1058949.90	3	kolík
66	737953.42	1058957.49	3	kolík
67	737958.11	1058961.38	3	kolík
68	737962.96	1058964.10	3	kolík
69	737968.08	1058967.62	3	kolík
70	737971.85	1058972.58	3	kolík
71	737974.85	1058976.83	3	kolík
72	737976.50	1058978.47	3	kolík
73	737978.11	1058980.95	3	kolík
74	737978.86	1058983.31	3	kolík
75	737979.57	1058985.16	3	kolík
76	737979.32	1058990.43	3	kolík
77	737948.04	1059168.18	8	barva na zp. povrchu
78	737943.82	1058614.28	8	kolík
79	737949.33	1059140.74	8	kolík
80	738112.43	1058974.05	8	kolík
81	737990.50	1059006.22	3	kolík
82	738109.18	1058975.14	8	barva na zp. povrchu
83	738108.54	1058974.28	8	barva na zp. povrchu
84	737939.33	1059162.06	8	kolík
85	737948.19	1058584.10	8	kolík
86	737934.62	1058568.61	8	kolík
103	737945.70	1059120.89	8	kolík
104	737997.64	1059002.96	8	kolík
105	738051.06	1058980.79	8	kolík
106	738054.19	1058980.14	8	barva na zp. povrchu
107	738081.39	1058977.17	8	barva na zp. povrchu
108	738088.54	1058985.99	8	kolík
109	737967.98	1058830.58	8	kolík
110	737952.33	1058904.00	8	kolík
111	737930.37	1058958.62	8	kolík

Číslo bodu	Y	X	Kód kvality	Poznámka
112	737964.69	1059065.41	8	kolík
113	737972.35	1059042.21	8	kolík
114	737856.89	1058736.15	3	kolík
115	737850.42	1058746.28	3	kolík
116	737999.73	1059001.97	8	kolík
117	737955.58	1058686.19	8	kolík
118	737946.92	1058682.50	3	kolík
119	737934.91	1058689.72	3	kolík
120	737921.69	1058697.66	3	kolík
121	737924.94	1058703.02	3	kolík
122	737947.68	1058690.53	3	kolík
124	737961.93	1058796.16	8	kolík
202	737785.48	1058780.07	3	kolík
203	737785.75	1058787.08	3	kolík

Přehled kladu listů

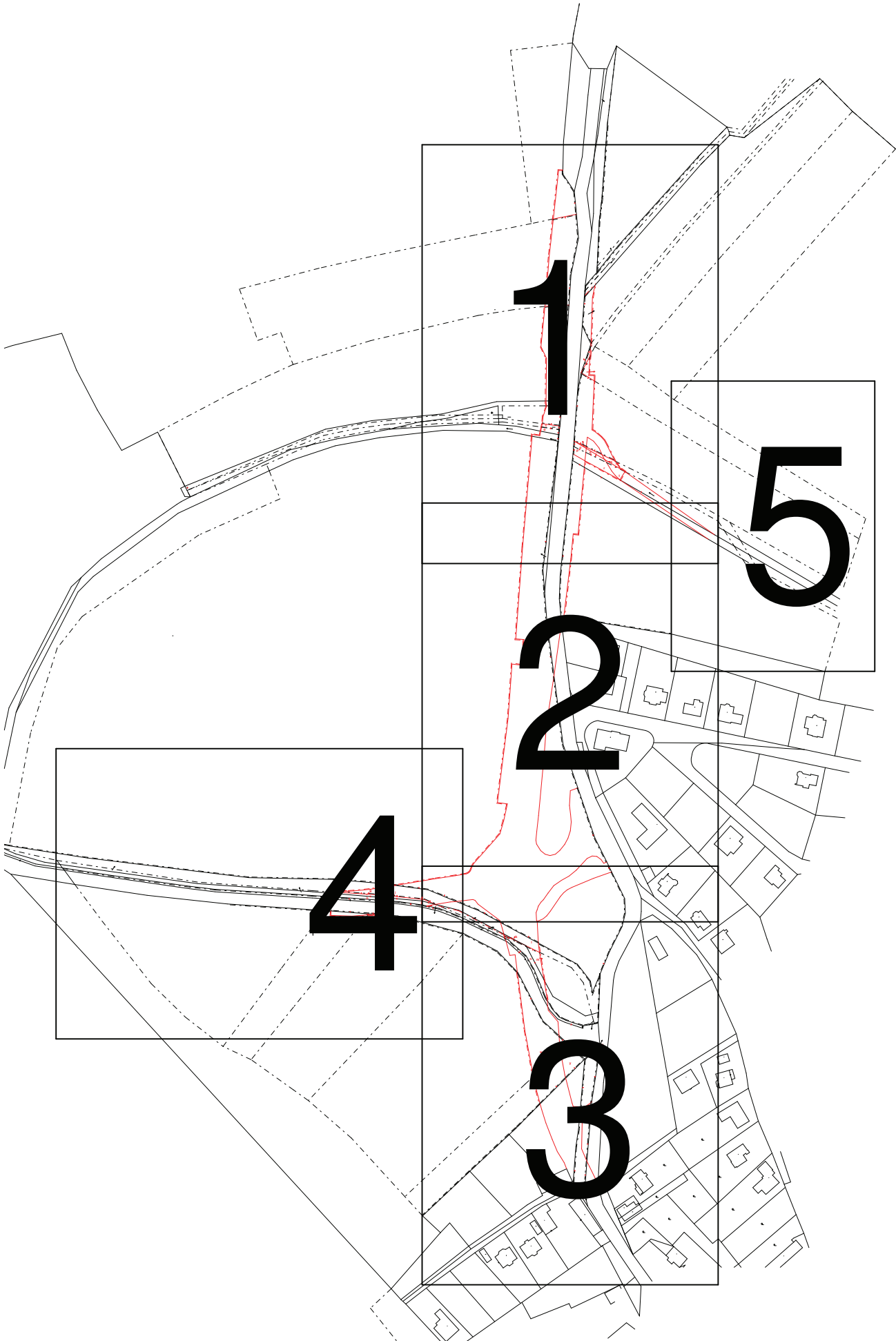

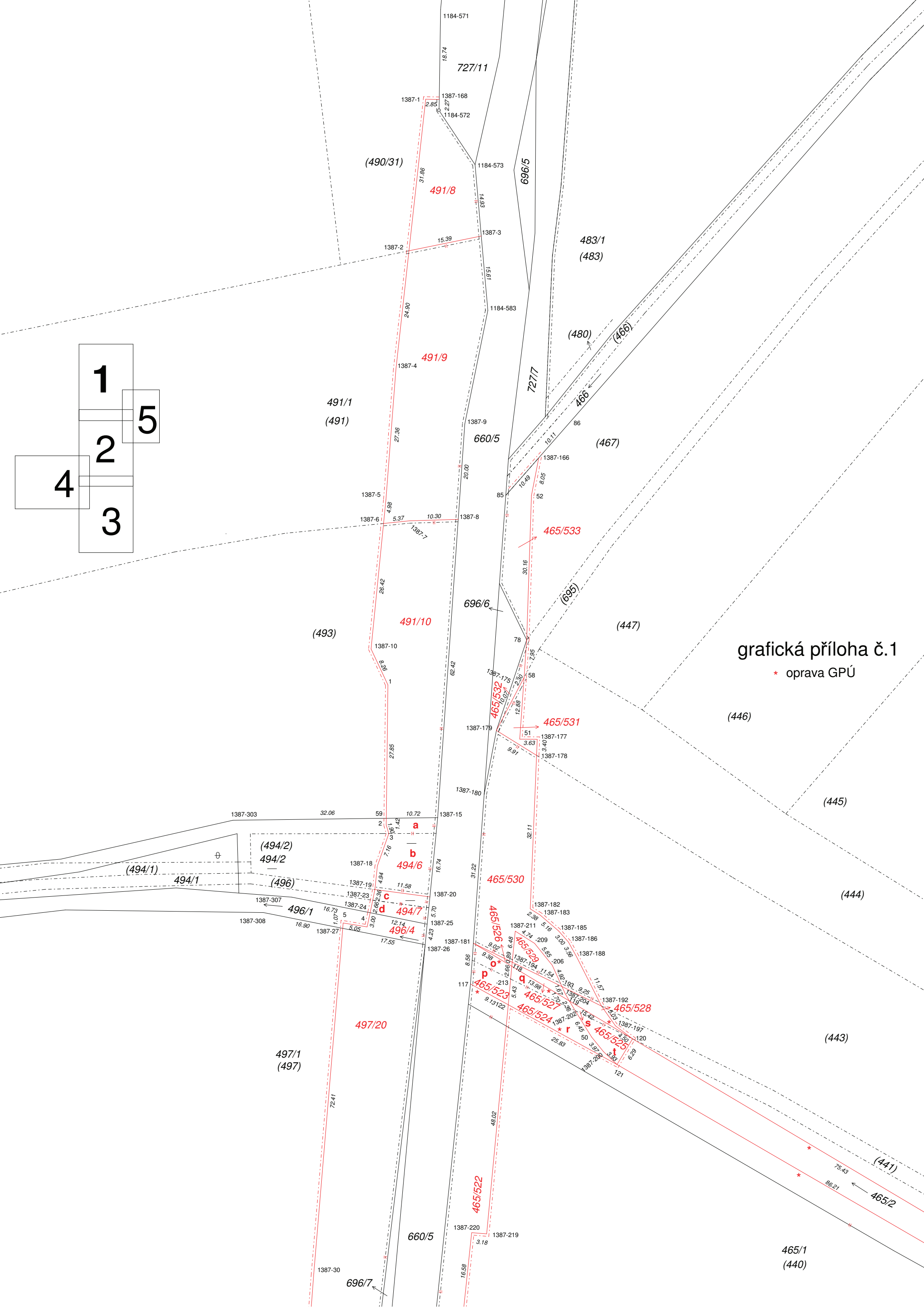
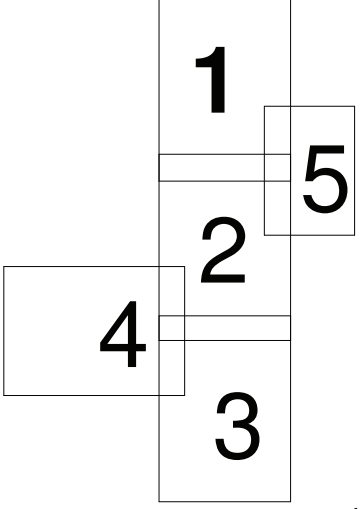

grafická příloha č. 1
 * oprava GPÚ

465/1
 (440)

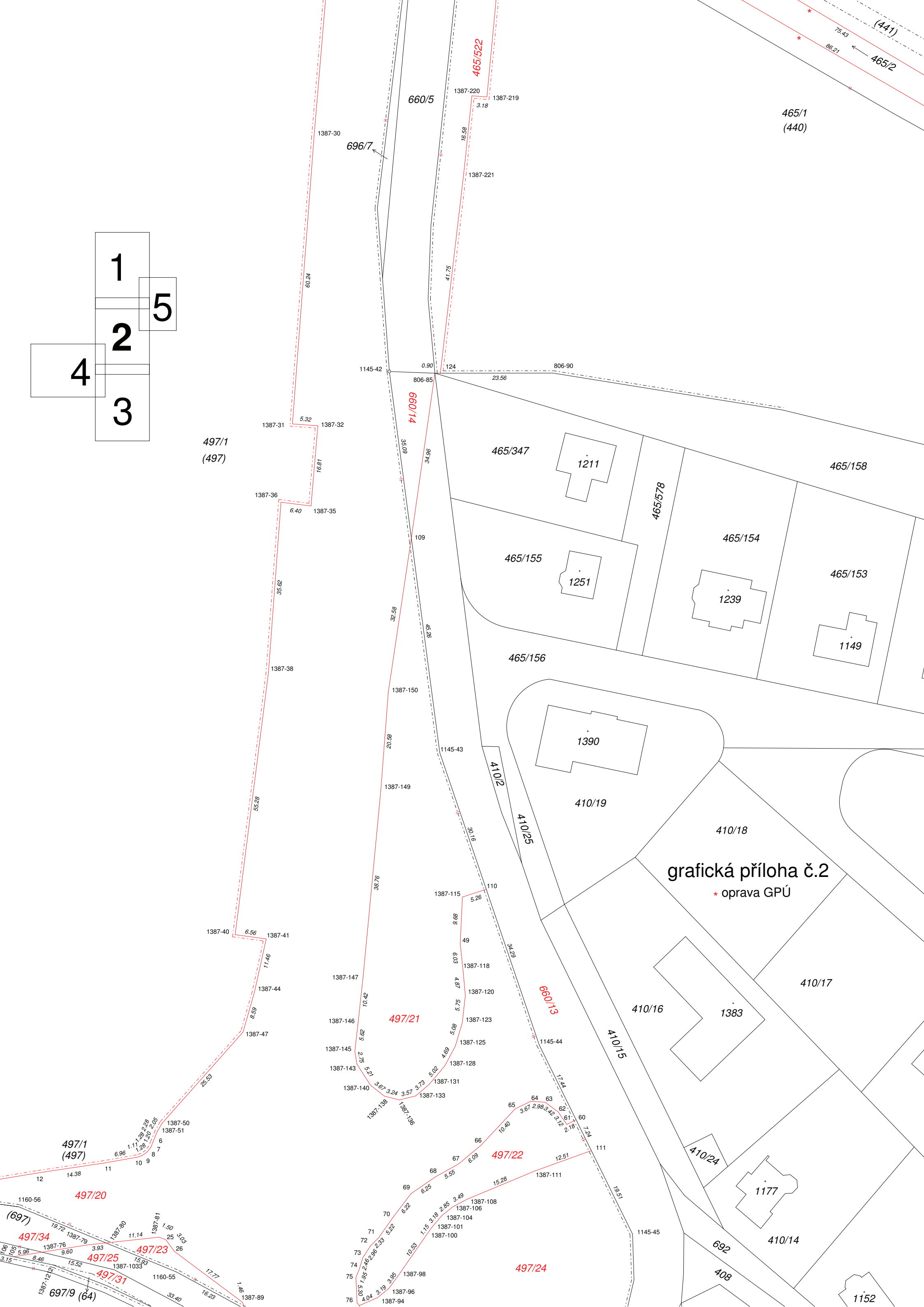
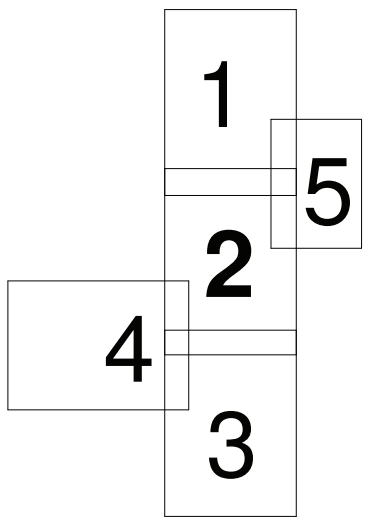

497/1
(497)

465/1
(440)

grafická příloha č.2
* oprava GPÚ

497/21

497/22

497/24

660/13

497/20

497/34

497/25

497/23

497/31

(697)

697/9 (64)

410/2

410/25

410/15

410/24

408

1152

1390

1211

1251

1239

1149

1177

696/7

660/5

465/522

(441)
465/2

465/347

465/158

465/155

465/154

465/153

465/156

410/19

410/18

410/17

410/16

1383

410/14

1387-30

1387-220

1387-219

1387-221

1145-42

806-85

23.56

806-90

1387-31

1387-32

1387-36

1387-35

1387-38

1387-150

1145-43

1387-149

110

1387-115

49

1387-118

1387-120

1387-123

1387-125

1387-128

1387-131

1387-133

1387-140

1387-138

1387-136

65

64

63

62

61

60

7.24

66

67

68

69

6.25

5.55

15.28

1387-111

1160-56

14.38

11

10

9

23.53

6.56

11.46

8.59

1387-40

1387-41

1387-44

1387-47

106

105

5.96

8.46

9.60

3.93

15.93

11.14

1.50

3.03

26

3.15

15.52

17.77

1.96

33.40

16.23

1387-89

1387-80

1387-81

1387-76

1387-79

1387-1033

1160-55

1387-103

1387-98

1387-96

1387-94

1387-108

1387-106

1387-104

1387-101

1387-100

1145-45

19.51

1387-12

1387-12

1387-12

1387-12

1387-12

1387-12

1387-12

1387-12

1387-12

1387-12

1387-12

1387-12

1387-12

1387-12

1387-12

1387-12

1387-12

1387-12

1387-12

1387-12

1387-12

1387-12

1387-12

1387-12

1387-12

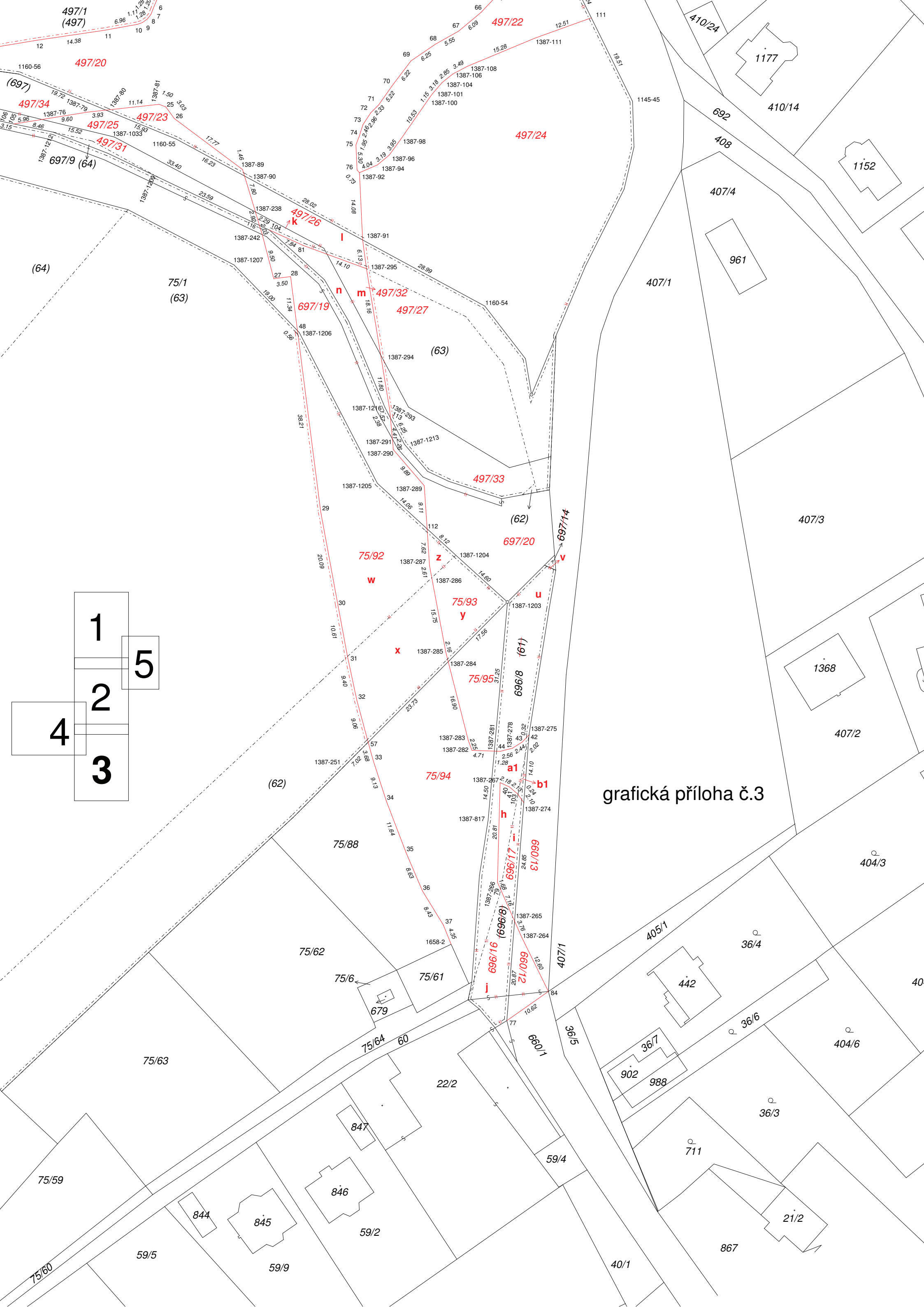

grafická příloha č.3

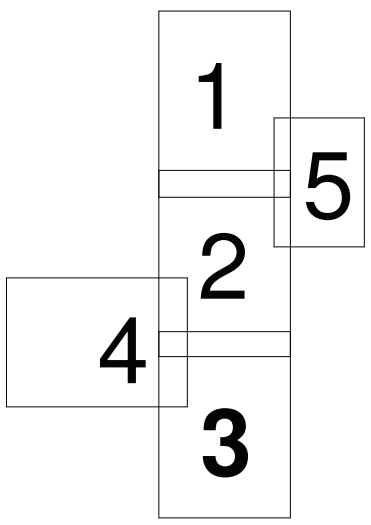

Detail A:

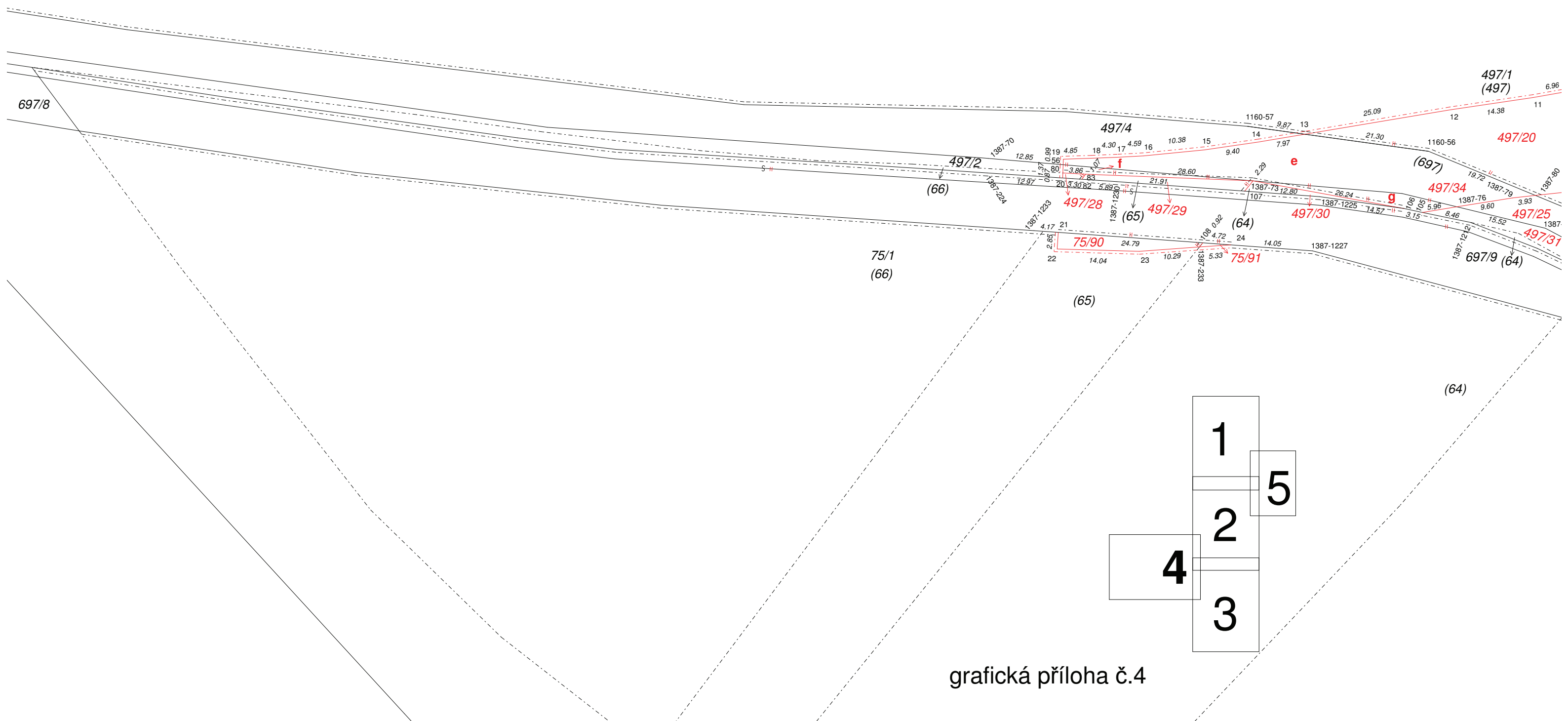
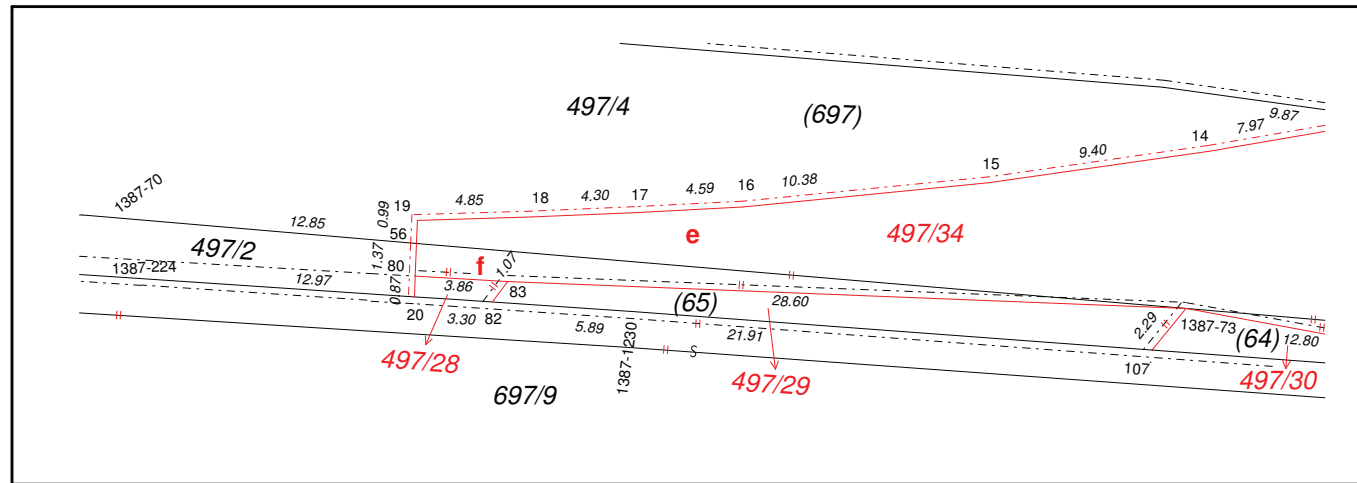

grafická příloha č.4

grafická příloha č.5

* oprava GPÚ

